



Ajuntament de Selva

AJUNTAMENT DE SELVA

COMPTES ANUALS

Exercici 2020

BALANÇ	5
COMPTE DEL RESULTAT ECONÒMIC PATRIMONIAL	8
ESTAT DE CANVIS EN EL PATRIMONI NET	10
1. Estat total de canvis en el patrimoni net.....	10
2. Estat d'ingressos i despeses reconeguts	12
3. Estat d'operacions amb l'entitat o entitats propietàries	14
a) Operacions patrimonials amb l'entitat o entitats propietàries.....	14
b) Altres operacions amb l'entitat o entitats propietàries.....	16
ESTAT DE FLUXES D'EFECTIU.....	18
ESTAT DE LIQUIDACIÓ DEL PRESSUPOST	20
MEMÒRIA.....	30
1. Organització.....	31
1.1. Principals fonts de finançament de l'entitat	31
1.2. Estructura organitzativa	32
1.3. Entitats del grup, multigrup i associades	34
2. Gestió indirecta de serveis públics, convenis i altres formes de col·laboració.....	35
3. Bases de presentació dels comptes.....	36
1. Imatge fidel	36
a) Requisits informació	36
b) Principis comptables	36
2. Comparació de la informació.....	36
3. Canvis en criteris de comptabilització	36
4. Canvis en estimacions comptables.....	36
4. Normes de reconeixement i valoració	37
1. Immobilitzat material	37
2. Patrimoni públic del sòl.....	38
3. Inversions immobiliàries	38
4. Immobilitzat intangible	38
5. Arrendaments	39
6. Permutes	39
7. Actius i passius financers	39
8. Cobertures comptables	40
9. Existències.....	41
10. Actius construïts o adquirits per a altres entitats	41
11. Transaccions en moneda estrangera	41
12. Ingressos i despeses.....	41
13. Provisions i contingències	42
14. Transferències i subvencions.....	43
	2

15.	Activitats conjuntes	44
16.	Actius en estat de venda	44
5.	Immobilitzat material	45
1.	Moviments durant l'exercici.....	45
2.	Informació sobre:.....	46
6.	Patrimoni públic del sòl	50
7.	Inversions immobiliàries	51
8.	Immobilitzat intangible.....	52
1.	Moviments durant l'exercici.....	52
2.	Informació sobre:.....	52
9.	Arrendaments financers i altres operacions de naturalesa similar	54
10.	Actius financers	55
1.	Informació relacionada amb el balanç	55
2.	Informació relacionada amb el compte del resultat econòmic-patrimonial	58
3.	Informació sobre els riscos de tipus de canvi i de tipus d'interès.....	58
4.	Altra informació	59
11.	Passius financers.....	60
1.	Situació i moviments dels deutes.....	60
2.	Línies de crèdit	62
3.	Informació sobre els riscos de tipus de canvi i de tipus d'interès.....	62
4.	Avals i altres garanties concedides	63
5.	Altra informació	64
12.	Cobertures comptables.....	64
13.	Actius construïts o adquirits per a altres entitats i altres existències.....	65
14.	Moneda estrangera	66
1.	Import Global	66
2.	Import de les diferències de canvi	66
15.	Transferències, subvencions i altres ingressos i despeses.....	67
1.	Transferències i subvencions rebudes	67
2.	Transferències i subvencions concedides	69
3.	Qualsevol circumstància de caràcter substantiu	69
16.	Provisions i contingències	70
17.	Informació sobre medi ambient	71
1.	Obligacions reconegudes.....	71
2.	Import beneficis fiscals per raons mediambientals.....	71
18.	Actius en estat de venda	72
19.	Presentació per activitats del compte del resultat econòmic patrimonial.....	73
20.	Operacions per administració de recursos a compte d'altres ens públics.....	74
1.	Obligacions derivades de la gestió	74
2.	Ens públics, comptes corrents en efectiu	74
3.	Desenvolupament de la gestió	74

21. Operacions no pressupostaries de tresoreria	75
4. Estat de deutors no pressupostaris	75
5. Estat de creditors no pressupostaris	77
6. Estat de partides pendents d'aplicació	79
22. Contractació administrativa. Procediments d'adjudicació.....	83
23. Valors rebuts en dipòsit	85
24. Informació pressupostaria	87
24.1. Exercici corrent	87
1) Pressupost de despeses	87
a) Modificacions de crèdit	87
b) Romanents de crèdit	90
2) Pressupost d'ingressos	95
a) Procés de gestió	95
a.1.) Drets Anul·lats	95
a.2.) Drets Cancel·lats	97
a.3.) Recaptació neta	97
b) Devolucions d'ingressos	100
c) Compromisos d'ingrés	102
24.2. Exercicis tancats	102
1) Pressupost de despeses. Obligacions de pressupostos tancats	102
2) Drets a cobrar de pressupostos tancats	105
a) Drets pendents de cobrament totals	105
b) Drets anul·lats	111
c) Drets cancel·lats	111
3) Variació de resultats pressupostaris d'exercicis anteriors.....	114
24.3. Exercicis posteriors	114
1) Compromisos de despesa a càrrec de pressupostos d'exercicis posteriors	114
2) Compromisos d'ingrés a càrrec de pressupostos d'exercicis posteriors	114
24.4. Execució de projectes de despesa	115
1) Resum d'execució	115
2) Anualitats pendents	118
24.5. Despeses amb finançament afectat	121
24.6. Romanent de Tresoreria	124
24.7. Creditors per operacions meritades	126
25. Indicadores financers, patrimonials i pressupostaris	126
1) Indicadors financers i patrimonials	126
2) Indicadors pressupostaris	127
26. Informació sobre el cost de les activitats	127
1) Resum general de costos de l'entitat	127
2) Resum del cost per elements de les activitats	127
3) Resum de costos per activitat	127
4) Resum que relaciona costos i ingressos de les activitats	128
27. Indicadors de gestió	128
1) Indicadors d'eficàcia	128
2) Indicadors d'eficiència	128
3) Indicador d'economia	128
4) Indicador de mitjans de producció	128
28. Fets posteriors al tancament	129

BALANÇ

BALANÇ DE SITUACIÓ a 31/12/2020

	Exercici 2020	Exercici 2019
ACTIU		
A) ACTIU NO CORRENT	16.032.498,92	15.551.904,55
I. Immobilitzat intangible	156.393,36	156.393,36
1. Inversió en recerca i desenvolupament	95.950,11	95.950,11
201 Inversió en desenvolupament	95.950,11	95.950,11
3. Aplicacions informàtiques	56.533,87	56.533,87
206 Aplicacions informàtiques	56.533,87	56.533,87
5. Altre immobilitzat intangible	3.909,38	3.909,38
209 Altre immobilitzat intangible	3.909,38	3.909,38
II. Immobilitzat material	15.819.101,18	15.338.506,81
1. Terrenys	69.116,39	69.116,39
210 Terrenys i béns naturals	69.116,39	69.116,39
2. Construccions	7.112.084,36	6.624.395,34
211 Construccions	7.112.084,36	6.624.395,34
3. Infraestructures	1.807.664,54	1.802.219,54
212 Infraestructures	1.807.664,54	1.802.219,54
4. Béns del patrimoni històric	2.741,50	2.741,50
213 Béns del patrimoni històric	2.741,50	2.741,50
5. Altre immobilitzat material	1.256.986,22	1.269.525,87
214 Maquinària i utilitatge	547.038,36	546.648,28
215 Instal·lacions tècniques i altres instal·lacions	20.307,88	20.307,88
216 Mobiliari	197.984,04	190.329,88
217 Equips per a processos d'informació	122.047,25	118.250,25
218 Elements de transport	315.224,30	315.224,30
219 Altre immobilitzat material	115.262,93	115.262,93
2814 Amortització acumulada de maquinària i utilitatge	-897,87	-450,16
2816 Amortització acumulada de mobiliari	-740,77	-429,84
2817 Amortització acumulada d'equips per a processos d'informació	-738,73	-469,15
2818 Amortització acumulada d'elements de transport	-58.501,17	-35.148,50
6. Immobilitzat material en curs i avançaments	5.570.508,17	5.570.508,17
2300 Adaptació de terrenys i béns naturals. Immobilitzat material	2.133.817,75	2.133.817,75
232 Infraestructures en curs	3.413.035,87	3.413.035,87
233 Béns del patrimoni històric en curs	23.654,55	23.654,55
III. Inversions immobiliàries	57.004,38	57.004,38
1. Terrenys	6.000,00	6.000,00
220 Inversions en terrenys	6.000,00	6.000,00
2. Construccions	51.004,38	51.004,38

BALANÇ DE SITUACIÓ a 31/12/2020

		Exercici 2020	Exercici 2019
221	Inversions en construccions	51.004,38	51.004,38
B) ACTIU CORRENT		8.518.414,38	7.356.127,18
III. Deutors i altres comptes a cobrar a curt termini		1.222.362,77	1.089.789,38
1. Deutors per operacions de gestió		1.211.756,36	1.068.886,82
4300	Operacions de gestió	850.515,92	510.836,11
4310	Operacions de gestió	839.320,00	1.027.693,06
4900	Operacions de gestió.	-478.079,56	-469.642,35
2. Altres comptes a cobrar		10.606,41	20.902,56
449	Altres deutors no pressupostaris	8.353,39	8.757,27
555	Pagaments pendents d'aplicació	1.962,92	11.853,69
558	Provisions de fons per a pagaments a justificar i avançaments de caixa fixa	290,10	291,60
VII. Efectiu i altres actius líquids equivalents		7.296.051,61	6.266.337,80
2. Tresoreria		7.296.051,61	6.266.337,80
570	Caixa operativa	571,64	772,59
571	Bancs i institucions de crèdit. Comptes operatius	7.295.479,97	6.265.565,21
	TOTAL ACTIU (A + B)	24.550.913,30	22.908.031,73

BALANÇ DE SITUACIÓ a 31/12/2020

	Exercici 2020	Exercici 2019
PATRIMONI NET I PASSIU		
A) PATRIMONI NET	23.554.571,68	22.146.563,71
I. Patrimoni	5.063.765,11	5.063.765,11
100 Patrimoni	5.063.765,11	5.063.765,11
II. Patrimoni generat	18.329.246,96	16.897.492,92
1. Resultats d'exercicis anteriors	16.896.440,42	15.467.421,18
120 Resultats d'exercicis anteriors	16.896.440,42	15.467.421,18
2. Resultat de l'exercici	1.432.806,54	1.430.071,74
129 Resultat de l'exercici	1.432.806,54	1.430.071,74
IV. Subvencions rebudes pendents d'imputació a resultats	161.559,61	185.305,68
130 Subvenc.per al finançam.de l'immobil.no finan.i d'actius en estat de venda	161.559,61	185.305,68
B) PASSIU NO CORRENT	5.175,36	15.150,22
II. Deutes a llarg termini	5.175,36	15.150,22
4. Altres deutes	5.175,36	15.150,22
179 Altres deutes a llarg termini	5.175,36	15.150,22
C) PASSIU CORRENT	991.166,26	746.317,80
II. Deutes a curt termini	53.693,97	44.232,20
4. Altres deutes	53.693,97	44.232,20
4003 Altres deutes	5.400,23	0,00
529 Altres deutes a curt termini	9.974,86	12.087,32
560 Fiances rebudes a curt termini	38.318,88	32.144,88
IV. Creditors i altres comptes a pagar a curt termini	937.472,29	702.085,60
1. Creditors per operacions de gestió	131.298,87	185.666,97
4000 Operacions de gestió	120.750,03	183.808,55
4010 Operacions de gestió	7.602,42	516,02
4180 Operacions de gestió	2.946,42	1.342,40
2. Altres comptes a pagar	790.215,32	439.906,52
414 Ens públics creditors per recaptació de recursos	-890,05	-890,05
419 Altres creditors no pressupostaris	4.843,65	1.248,37
554 Cobraments pendents d'aplicació	786.261,72	439.548,20
3. Administracions públiques	15.958,10	76.512,11
475 Hisenda pública, creditor per diversos conceptes	45.838,78	45.041,71
476 Organismes de previsió social, creditors.	-29.880,68	31.470,40
TOTAL PATRIMONI NET I PASSIU (A+B+C)	24.550.913,30	22.908.031,73

COMPTE DEL RESULTAT ECONÒMIC PATRIMONIAL

COMPTE DEL RESULTAT ECONÒMIC PATRIMONIAL a 31/12/2020

	Exercici 2020	Exercici 2019
1. Ingressos tributaris i urbanístics	2.553.459,89	2.410.094,62
a) Impostos	1.977.506,49	1.844.268,04
72 IMPOSTOS DIRECTES	1.691.456,28	1.603.620,81
73 IMPOSTOS INDIRECTES	286.050,21	240.647,23
b) Taxes	575.953,40	565.826,58
740 Taxes per prestació de serveis o realització d'activitats	513.146,79	501.499,06
742 Taxes per utilització privativa o aprofitament especial del domini públic	62.806,61	64.327,52
2. Transferències i subvencions rebudes	1.596.062,27	1.685.694,15
a) De l'exercici	743.696,01	859.770,88
a.1) Subvencions rebudes per finançar despeses de l'exercici	15.608,27	18.453,93
751 Subvencions per a despeses no financeres de l'exercici	15.608,27	18.453,93
a.2) Transferències	728.087,74	841.316,95
750 Transferències	728.087,74	841.316,95
b) Imputació de subvencions per a l'immobilitzat no financer	23.746,07	20.111,43
7530 Subv.per finanç.de imm.no financer imput.al resultat de l'ex.per amortització	23.746,07	20.111,43
c) Imputació de subvencions per a actius corrents i altres	828.620,19	805.811,84
754 Subvencions per a actius corrents i despeses imputades a l'exercici	828.620,19	805.811,84
3. Vendes i prestacions de serveis	32.728,25	62.877,97
b) Prestació de serveis	32.728,25	62.877,97
741 Preus públics per prestació de serveis o realització d'activitats	32.663,25	62.823,97
705 Prestacions de serveis	65,00	54,00
6. Altres ingressos de gestió ordinària	74.901,89	125.895,09
776 Ingressos per arrendaments	41.506,26	92.798,68
777 Altres ingressos	33.395,63	33.096,41
A) TOTAL INGRESSOS DE GESTIÓ ORDINÀRIA (1+2+3+4+5+6+7)	4.257.152,30	4.284.561,83
8. Despeses de personal	-1.430.134,61	-1.395.037,40
a) Sous, salaris i assimilats	-1.096.895,51	-1.028.014,56
640 Sous i salaris	-1.096.895,51	-1.028.014,56
b) Càrregues socials	-333.239,10	-367.022,84
642 Cotitzacions socials a càrrec de l'ocupador	-323.295,43	-354.967,44
644 Altres despeses socials	-9.943,67	-12.055,40
9. Transferències i subvencions concedides	-422.164,42	-445.945,77
65 TRANSFERÈNCIES I SUBVENCIONS	-422.164,42	-445.945,77
11. Altres despeses de gestió ordinària	-962.559,82	-967.745,39
a) Subministraments i serveis exteriors	-962.559,82	-967.745,39
62 SERVEIS EXTERIORS	-962.559,82	-967.745,39
12. Amortització de l'immobilitzat	-24.380,89	-24.314,29

COMPTE DEL RESULTAT ECONÒMIC PATRIMONIAL a 31/12/2020

	Exercici 2020	Exercici 2019
68 DOTACIONS PER A AMORTITZACIONS	-24.380,89	-24.314,29
B) TOTAL DESPESES DE GESTIÓ ORDINÀRIA (8+9+10+11+12)	-2.839.239,74	-2.833.042,85
I. Resultat (estalvi o desestalvi) de la gestió ordinària (A+B)	1.417.912,56	1.451.518,98
14. Altres partides no ordinàries	9.752,56	18.497,90
a) Ingressos	9.752,56	18.497,90
775 Reintegraments	8.452,56	14.499,53
778 Ingressos excepcionals	1.300,00	3.998,37
II. Resultat de les operacions no financeres (I +13+14)	1.427.665,12	1.470.016,88
15. Ingressos financers	20.781,12	20.643,32
b) De valors representatius de deute, de crèdits i d'altres inversions financeres	20.781,12	20.643,32
b.2) Altres	20.781,12	20.643,32
762 Ingressos de crèdits	6.564,37	564,79
769 Altres ingressos financers	14.216,75	20.078,53
16. Despeses financeres	-7.202,49	-2.336,19
b) Altres	-7.202,49	-2.336,19
669 Altres despeses financeres	-7.202,49	-2.336,19
20. Deteriorament de valor, baixes i alienacions d'actius i passius financers	-8.437,21	-58.252,27
b) Altres	-8.437,21	-58.252,27
6983 Pèrdues per deterioram.de crèdits a altres entitats.	-478.079,56	-469.642,35
7983 Reversió del deterioram.de crèdits a altres entitats	469.642,35	411.390,08
III. Resultat de les operacions financeres (15+16+17+18+19+20+21)	5.141,42	-39.945,14
IV. Resultat (estalvi o desestalvi) net de l'exercici (II + III)	1.432.806,54	1.430.071,74
Resultat de l'exercici anterior ajustat (IV + Ajustos)		1.430.071,74

ESTAT DE CANVIS EN EL PATRIMONI NET

1. Estat total de canvis en el patrimoni net

ESTAT TOTAL DE CANVIS AL PATRIMONI NET

	NOTES A LA MEMÒRIA	I.Patrimoni	II.Patrimoni generat	III.Ajustos per canvis de valor	IV.Subvencions rebudes	TOTAL
PATRIMONI NET AL FINAL DE L'EXERCICI ANTERIOR		5.063.765,11	16.897.492,92	0,00	185.305,68	22.146.563,71
AJUSTOS PER CANVIS DE CRITERIS COMPTABLES I CORRECCIÓ D'ERRORS			-1.052,50	0,00	0,00	-1.052,50
PATRIMONI NET INICIAL AJUSTAT DE L'EXERCICI ACTUAL		5.063.765,11	16.896.440,42	0,00	185.305,68	22.145.511,21
VARIACIONS DEL PATRIMONI NET EXERCICI ACTUAL		0,00	1.432.806,54	0,00	-23.746,07	1.409.060,47
1. Ingressos i despeses reconegudes en l'exercici			1.432.806,54	0,00	-23.746,07	1.409.060,47
2. Operacions patrimonials amb l'entitat o entitats propietaries		0,00				0,00
3. Altres variacions del patrimoni net						
PATRIMONI NET AL FINAL DE L'EXERCICI ACTUAL		5.063.765,11	18.329.246,96	0,00	161.559,61	23.554.571,68

2. Estat d'ingressos i despeses reconeguts

ESTAT D'INGRESSOS I DESPESES RECONEGUDES

	Notes a la memòria	2020	2019
I.Resultat econòmic patrimonial		1.432.806,54	1.430.071,74
II.Ingressos i despeses reconegudes directament al patrimoni net:			
1.Immobilitzat no financer		0,00	0,00
1.1.Ingressos		0,00	0,00
1.2.Despeses		0,00	0,00
2.Actius i passius financers		0,00	0,00
2.1.Ingressos		0,00	0,00
2.2.Despeses		0,00	0,00
3.Cobertures comptables		0,00	0,00
3.1.Ingressos		0,00	0,00
3.2.Despeses		0,00	0,00
4.Subvencions rebudes		828.620,19	805.811,84
Total (1+2+3+4)		828.620,19	805.811,84
III.Tranf.al cpte.del rtat.econòm.patrim. o al valor inic.de la part.coberta:			
1.Immobilitzat no financer		0,00	0,00
2.Actius i passius financers		0,00	0,00
3.Cobertures comptables		0,00	0,00
3.1.Imports transferits al compte del resultat econòmic patrimonial		0,00	0,00
3.2.Imports transferits al valor inicial de la partida coberta		0,00	0,00
4.Subvencions rebudes		-852.366,26	-825.923,27
Total (1+2+3+4)		-852.366,26	-825.923,27
IV.TOTAL Ingressos i despeses reconegudes (I+II+III)		1.409.060,47	1.409.960,31

3. Estat d'operacions amb l'entitat o entitats propietàries

a) Operacions patrimonials amb l'entitat o entitats propietàries

OPERACIONS PATRIMONIALS AMB LA/LES ENTITAT/S PROPIETÀRIA/ES

	Notes a la memòria	2020	2019
1. Aportació patrimonial dinerària		0,00	0,00
2. Aportació de béns i drets		0,00	0,00
3. Assumpció i condonació de passius financers		0,00	0,00
4. Altres aportacions de l'entitat o entitats propietàries		0,00	0,00
5. (-)Devolució de béns i drets		0,00	0,00
6. (-)Altres devolucions a l'entitat o entitats propietàries		0,00	0,00
TOTAL		0,00	0,00

b) Altres operacions amb l'entitat o entitats propietàries

ALTRES OPERACIONS AMB LA/LES ENTITAT/S PROPIETÀRIA/ES

	Notes a la memòria	2020	2019
I. Ingr.i despeses recon. directament al cte. del rtat. econòm. patrim. (1+2+3)		-2.490,18	0,00
1. Transferències i subvencions		0,00	0,00
1.1. Ingressos		0,00	0,00
1.2. Despeses		0,00	0,00
2. Prestació de serveis i vendes de béns		0,00	0,00
2.1. Ingressos		0,00	0,00
2.2. Despeses		0,00	0,00
3. Altres		-2.490,18	0,00
3.1. Ingressos		0,00	0,00
3.2. Despeses		-2.490,18	0,00
II. Ingressos i despeses reconegudes directament al patrimoni net (1+2)		0,00	0,00
1. Subvencions rebudes		0,00	0,00
2. Altres		0,00	0,00
TOTAL (I + II)		-2.490,18	0,00

ESTAT DE FLUXES D'EFECTIU

FLUXES D'EFECTIU a 31/12/2020

	Notes a la memòria	Exercici 2020	Exercici 2019
I.FLUXES D'EFECTIU DE LES ACTIVITATS DE GESTIÓ			
A) Cobraments		4.090.286,29	4.193.163,75
1.Ingressos tributaris i urbanístics		2.141.770,54	1.904.971,79
2.Transferències i subvencions rebudes		1.368.153,12	1.673.377,82
3.Vendes i prestacions de serveis		490.229,37	504.314,08
4.Gestió de recursos recaptats per compte d'altres ens		0,00	0,00
5.Interessos i dividendes cobrats		6.564,37	564,79
6.Altres cobraments		83.568,89	109.935,27
B) Pagaments		3.178.180,41	3.176.767,72
7.Despeses de personal		1.198.208,36	1.194.385,60
8.Transferències i subvencions concedides		433.624,00	453.828,51
9.Aprovisionaments		0,00	0,00
10.Altres despeses de gestió		993.868,31	995.323,80
11.Gestió de recursos recaptats per compte d'altres ens		0,00	0,00
12.Interessos pagats		7.202,49	2.336,19
13.Altres pagaments		545.277,25	530.893,62
Fluxes nets d'efectiu de les activitats de gestió (+A-B)		912.105,88	1.016.396,03
II.FLUXES D'EFECTIU DE LES ACTIVITATS D'INVERSIÓ			
C) Cobraments		0,00	0,00
1.Venda d'inversions reals		0,00	0,00
2.Venda d'actius financers		0,00	0,00
3.Unitat d'activitat		0,00	0,00
4.Altres cobraments de les activitats d'inversió		0,00	0,00
D) Pagaments		499.776,82	827.707,61
5.Compra d'inversions reals		499.776,82	827.707,61
6.Compra d'actius financers		0,00	0,00
7.Unitat d'activitat		0,00	0,00
8.Altres pagaments de les activitats d'inversió		0,00	0,00
Fluxes nets d'efectiu de les activitats d'inversió (+C-D)		-499.776,82	-827.707,61
III.FLUXES D'EFECTIU DE LES ACTIVITATS DE FINANÇAMENT			
E) Augments al patrimoni		0,00	0,00
1.Cobraments per aportacions de l'entitat o entitats propietàries		0,00	0,00
F) Pagaments a l'entitat o entitats propietàries		0,00	0,00
2.Devolució d'aportacions i repartiment de rtats. a l'entitat o		0,00	0,00

FLUXES D'EFECTIU a 31/12/2020

Notes a la memòria	Exercici 2020	Exercici 2019
ee.propietàries		
G) Cobraments per emissió de passius financers	0,00	0,00
3.Obligacions i altres valors negociables	0,00	0,00
4.Préstecs rebuts	0,00	0,00
5.Altres deutes	0,00	0,00
H) Pagaments per reemborsament de passius financers	0,00	0,00
6.Obligacions i altres valors negociables	0,00	0,00
7.Préstecs rebuts	0,00	0,00
8.Altres deutes	0,00	0,00
Fluxes nets d'efectiu de las activitats de finançament (+E-F+G-H)	0,00	0,00
IV.FLUXES D'EFECTIU PENDENTS DE CLASSIFICACIÓ		
I) Cobraments pendents d'aplicació	438.866,58	442.607,05
J) Pagaments pendents d'aplicació	69.329,27	1.819.855,93
Fluxes nets d'efectiu pendents de classificació (+I-J)	369.537,31	-1.377.248,88
V.EFECTE DE LES VARIACIONS DELS TIPUS DE CANVI	0,00	0,00
VI.INC./DISM. NETA DE L'EFECTIU I ACT.LÍQUIDS EQUIV.A L'EFECTIU (I+II+III+IV+V)	781.866,37	-1.188.560,46
Efectiu i actius líquids equivalents a l'efectiu a l'inici de l'exercici	6.266.337,80	5.404.636,89
Efectiu i actius líquids equivalents a l'efectiu al final de l'exercici	7.048.204,17	4.216.076,43

ESTAT DE LIQUIDACIÓ DEL PRESSUPOST

SITUACIÓ DE DESPESES. PRESSUPOST D'EXERCICI CORRENT

Liquidació del pressupost de despeses (Resum General per Ap.Press. (IGAE; per orgànica/programa/econòmica))

Org.	Prog.	Econ.	Descripció	CRÈDITS PRESSUPOSTARIS							Romanents de crèdit
				Inicials	Modificacions	Definitius	Despeses compromeses	Obligacions reconegudes netes	Pagaments	Obligacions pendents de pagament	
0	011	31000	Interessos.	10,00	0,00	10,00	0,00	0,00	0,00	0,00	10,00
0	132	12000	Sous del grup A1.	59.590,00	1,00	59.591,00	39.264,72	39.264,72	39.264,72	0,00	20.326,28
0	132	12100	Complement de destinació.	53.630,00	-3.284,24	50.345,76	34.295,22	34.295,22	34.295,22	0,00	16.050,54
0	132	15000	Productivitat.	10,00	0,00	10,00	0,00	0,00	0,00	0,00	10,00
0	132	15100	Gratificacions.	10.000,00	0,00	10.000,00	11.820,00	11.820,00	11.820,00	0,00	-1.820,00
0	132	21300	Maquinària, instal·lacions tècniques i utillatge.	1.000,00	0,00	1.000,00	1.021,79	1.021,79	1.021,79	0,00	-21,79
0	132	21400	Elements de transport.	5.800,00	0,00	5.800,00	5.198,51	5.198,51	4.388,29	810,22	601,49
0	132	22104	Vestuari.	2.500,00	0,00	2.500,00	0,00	0,00	0,00	0,00	2.500,00
0	132	22400	Primes d'assegurances.	1.700,00	0,00	1.700,00	558,88	558,88	558,88	0,00	1.141,12
0	132	22699	Altres despeses diverses.	3.000,00	0,00	3.000,00	1.066,70	1.066,70	826,70	240,00	1.933,30
0	132	62300	Maquinària, instal·lacions tècniques i utillatge.	0,00	2.877,90	2.877,90	1.962,92	1.962,92	1.962,92	0,00	914,98
0	133	20000	Arrendaments de terrenys i béns naturals.	17.100,00	0,00	17.100,00	4.589,87	2.701,80	2.701,80	0,00	14.398,20
0	133	21000	Infraestructures i béns naturals.	5.000,00	0,00	5.000,00	10.679,04	10.679,04	10.679,04	0,00	-5.679,04
0	133	22700	Neteja i acondicionament.	4.000,00	0,00	4.000,00	2.505,01	2.505,01	2.505,01	0,00	1.494,99
0	135	21300	Maquinària, instal·lacions tècniques i utillatge.	1.000,00	0,00	1.000,00	1.863,87	1.863,87	1.863,87	0,00	-863,87
0	135	21400	Elements de transport.	1.000,00	0,00	1.000,00	1.070,16	1.070,16	1.070,16	0,00	-70,16
0	135	22104	Vestuari.	1.000,00	0,00	1.000,00	914,98	914,98	914,98	0,00	85,02
0	135	22400	Primes d'assegurances.	1.100,00	0,00	1.100,00	1.121,79	1.121,79	1.121,79	0,00	-21,79
0	135	22699	Altres despeses diverses.	500,00	0,00	500,00	62,75	62,75	62,75	0,00	437,25
0	151	12000	Sous del grup A1.	63.620,00	0,00	63.620,00	70.627,63	70.627,63	70.627,63	0,00	-7.007,63
0	151	12100	Complement de destinació.	56.250,00	0,00	56.250,00	72.185,41	72.185,41	72.185,41	0,00	-15.935,41
0	151	15000	Productivitat.	10,00	0,00	10,00	2.227,40	2.227,40	2.227,40	0,00	-2.217,40
0	151	22706	Estudis i treballs tècnics.	20.000,00	0,00	20.000,00	31.861,18	31.861,18	31.861,18	0,00	-11.861,18
0	1531	61900	Altres inversions de reposició en infraestructures i béns destinats	206.828,59	0,00	206.828,59	5.445,00	5.445,00	5.445,00	0,00	201.383,59
0	1532	21000	Infraestructures i béns naturals.	3.000,00	0,00	3.000,00	4.982,58	4.982,58	4.196,08	786,50	-1.982,58
0	160	21200	Edificis i altres construccions.	5.000,00	0,00	5.000,00	3.543,36	3.543,36	3.543,36	0,00	1.456,64
0	160	46200	A ajuntaments.	10,00	0,00	10,00	0,00	0,00	0,00	0,00	10,00

SITUACIÓ DE DESPESES. PRESSUPOST D'EXERCICI CORRENT

Liquidació del pressupost de despeses (Resum General per Ap.Press. (IGAE; per orgànica/programa/econòmica))

CRÈDITS PRESSUPOSTARIS											
Org.	Prog.	Econ.	Descripció	Inicials	Modificacions	Definitius	Despeses compromeses	Obligacions reconegudes netes	Pagaments	Obligacions pendents de pagament	Romanents de crèdit
0	161	21200	Edificis i altres construccions.	5.000,00	0,00	5.000,00	0,00	0,00	0,00	0,00	5.000,00
0	161	46301	A mancomunitats.	10,00	0,00	10,00	0,00	0,00	0,00	0,00	10,00
0	1622	22700	Neteja i acondicionament.	20.000,00	0,00	20.000,00	44.661,78	44.661,78	40.133,83	4.527,95	-24.661,78
0	1622	61000	Inversions en terrenys.	20.000,00	0,00	20.000,00	0,00	0,00	0,00	0,00	20.000,00
0	163	22699	Altres despeses diverses.	600,00	0,00	600,00	911,67	911,67	911,67	0,00	-311,67
0	164	21200	Edificis i altres construccions.	2.600,00	0,00	2.600,00	198,26	198,26	198,26	0,00	2.401,74
0	164	22706	Estudis i treballs tècnics.	0,00	2.420,00	2.420,00	2.420,00	2.420,00	2.420,00	0,00	0,00
0	165	21000	Infraestructures i béns naturals.	25.000,00	0,00	25.000,00	9.142,31	9.142,31	9.142,31	0,00	15.857,69
0	165	22100	Energia elèctrica.	55.000,00	0,00	55.000,00	41.326,29	41.326,29	41.326,29	0,00	13.673,71
0	171	21000	Infraestructures i béns naturals.	13.000,00	0,00	13.000,00	18.423,36	18.423,36	18.385,51	37,85	-5.423,36
0	171	22699	Altres despeses diverses.	0,00	14.400,00	14.400,00	14.400,00	14.400,00	14.400,00	0,00	0,00
0	171	61900	Altres inversions de reposició en infraestructures i béns destinats	500.000,00	348.857,24	848.857,24	279.085,79	279.085,79	279.085,79	0,00	569.771,45
0	1721	62300	Maquinària, instal·lacions tècniques i utilitatge.	6.900,00	0,00	6.900,00	0,00	0,00	0,00	0,00	6.900,00
0	211	16000	Seguretat Social.	326.456,69	11.427,26	337.883,95	279.457,00	279.457,00	279.457,00	0,00	58.426,95
0	221	16008	Assistència medicofarmacèutica.	5.100,00	-1.158,97	3.941,03	11.818,43	11.818,43	11.818,43	0,00	-7.877,40
0	221	16201	Economats i menjadors.	6.700,00	0,00	6.700,00	5.994,15	5.994,15	5.994,15	0,00	705,85
0	221	16400	Complement familiar.	2.970,00	0,00	2.970,00	3.869,52	3.869,52	3.869,52	0,00	-899,52
0	231	13000	Retribucions bàsiques.	18.511,06	-3.636,66	14.874,40	10.229,91	10.229,91	10.229,91	0,00	4.644,49
0	231	13100	Laboral temporal.	2.970,00	-2.970,00	0,00	0,00	0,00	0,00	0,00	0,00
0	231	22100	Energia elèctrica.	3.000,00	0,00	3.000,00	886,93	886,93	886,93	0,00	2.113,07
0	231	22200	Serveis de telecomunicacions.	850,00	0,00	850,00	850,00	850,00	850,00	0,00	0,00
0	231	22602	Publicitat i propaganda.	0,00	1.680,00	1.680,00	1.680,00	1.680,00	1.680,00	0,00	0,00
0	231	22699	Altres despeses diverses.	1.500,00	0,00	1.500,00	485,50	485,50	485,50	0,00	1.014,50
0	231	22799	Altres treballs realitzats per altres empreses i professionals.	10,00	14.167,52	14.177,52	2.409,00	2.409,00	2.409,00	0,00	11.768,52
0	231	48000	A famílies i institucions sense fins de lucre.	14.547,55	38.889,44	53.436,99	47.851,57	47.851,57	47.851,57	0,00	5.585,42
0	231	62300	Maquinària, instal·lacions tècniques i utilitatge.	9.302,12	-3.901,89	5.400,23	5.400,23	5.400,23	0,00	5.400,23	0,00
0	311	22106	Productes farmacèutics i material sanitari.	200,00	15.000,00	15.200,00	47.563,32	47.563,32	47.395,11	168,21	-32.363,32
0	311	48000	A famílies i institucions sense fins de lucre.	2.000,00	0,00	2.000,00	1.000,00	1.000,00	500,00	500,00	1.000,00
0	311	62300	Maquinària, instal·lacions tècniques i utilitatge.	5.000,00	0,00	5.000,00	0,00	0,00	0,00	0,00	5.000,00
0	312	20200	Arrendaments d'edificis i altres construccions.	7.260,00	0,00	7.260,00	7.260,00	7.260,00	7.260,00	0,00	0,00
0	312	21200	Edificis i altres construccions.	2.000,00	0,00	2.000,00	315,36	315,36	315,36	0,00	1.684,64

SITUACIÓ DE DESPESES. PRESSUPOST D'EXERCICI CORRENT

Liquidació del pressupost de despeses (Resum General per Ap.Press. (IGAE; per orgànica/programa/econòmica))

CRÈDITS PRESSUPOSTARIS												
Org.	Prog.	Econ.	Descripció	Inicials	Modificacions	Definitius	Despeses compromeses	Obligacions reconegudes netes	Pagaments	Obligacions pendents de pagament	Romanents de crèdit	
0	312	22100	Energia elèctrica.	10,00	6.542,77	6.552,77	8.225,89	8.225,89	8.225,89	0,00	-1.673,12	
0	312	22101	Aigua.	0,00	0,00	0,00	918,22	918,22	918,22	0,00	-918,22	
0	321	62300	Maquinària, instal·lacions tècniques i utillatge.	0,00	140.329,19	140.329,19	120.842,71	120.842,71	120.842,71	0,00	19.486,48	
0	323	13000	Retribucions bàsiques.	75.420,00	0,00	75.420,00	58.733,72	58.733,72	58.733,72	0,00	16.686,28	
0	323	13100	Laboral temporal.	117.700,00	26.241,30	143.941,30	96.310,31	96.310,31	96.310,31	0,00	47.630,99	
0	323	20200	Arrendaments d'edificis i altres construccions.	4.840,00	0,00	4.840,00	4.840,00	4.840,00	4.840,00	0,00	0,00	
0	323	21200	Edificis i altres construccions.	12.000,00	0,00	12.000,00	22.051,84	22.051,84	22.051,84	0,00	-10.051,84	
0	323	22103	Combustibles i carburants.	4.500,00	0,00	4.500,00	2.534,84	2.534,84	2.534,84	0,00	1.965,16	
0	323	22104	Vestuari.	500,00	0,00	500,00	0,00	0,00	0,00	0,00	500,00	
0	323	22400	Primes d'assegurances.	240,00	0,00	240,00	251,70	251,70	251,70	0,00	-11,70	
0	323	22602	Publicitat i propaganda.	0,00	4.350,00	4.350,00	4.350,00	4.350,00	3.697,50	652,50	0,00	
0	323	22699	Altres despeses diverses.	1.000,00	4.016,50	5.016,50	4.479,51	4.479,51	4.479,51	0,00	536,99	
0	323	22706	Estudis i treballs tècnics.	0,00	5.500,00	5.500,00	5.500,00	5.500,00	5.500,00	0,00	0,00	
0	323	62200	Edificis i altres construccions.	30.000,00	12.500,00	42.500,00	19.308,41	19.308,41	19.308,41	0,00	23.191,59	
0	327	48000	A famílies i institucions sense fins de lucre.	14.000,00	0,00	14.000,00	5.721,29	5.721,29	1.750,00	3.971,29	8.278,71	
0	3321	13000	Retribucions bàsiques.	26.060,00	0,00	26.060,00	26.444,62	26.444,62	26.444,62	0,00	-384,62	
0	3321	13100	Laboral temporal.	18.140,00	-420,64	17.719,36	15.087,30	15.087,30	15.087,30	0,00	2.632,06	
0	3321	62500	Mobiliari.	0,00	845,06	845,06	792,25	792,25	792,25	0,00	52,81	
0	3322	62500	Mobiliari.	0,00	751,17	751,17	704,22	704,22	704,22	0,00	46,95	
0	334	20200	Arrendaments d'edificis i altres construccions.	1.815,00	0,00	1.815,00	1.815,00	1.815,00	0,00	1.815,00	0,00	
0	334	21200	Edificis i altres construccions.	5.000,00	8.012,62	13.012,62	10.914,71	10.914,71	10.914,71	0,00	2.097,91	
0	334	22002	Material informàtic no inventariable.	300,00	0,00	300,00	199,09	199,09	199,09	0,00	100,91	
0	334	22300	Transports.	300,00	0,00	300,00	0,00	0,00	0,00	0,00	300,00	
0	334	22609	Activitats culturals i esportives.	28.000,00	18.603,78	46.603,78	31.278,17	31.278,17	31.278,17	0,00	15.325,61	
0	334	22799	Altres treballs realitzats per altres empreses i professionals.	6.000,00	0,00	6.000,00	15.999,89	15.999,89	15.999,89	0,00	-9.999,89	
0	334	24000	Despeses d'edició i distribució.	4.000,00	2.000,00	6.000,00	6.188,00	6.188,00	6.188,00	0,00	-188,00	
0	334	48000	A famílies i institucions sense fins de lucre.	14.300,00	0,00	14.300,00	0,00	0,00	0,00	0,00	14.300,00	
0	334	62300	Maquinària, instal·lacions tècniques i utillatge.	0,00	4.477,00	4.477,00	4.477,00	4.477,00	4.477,00	0,00	0,00	
0	337	22609	Activitats culturals i esportives.	1.000,00	4.531,67	5.531,67	3.531,00	3.531,00	3.531,00	0,00	2.000,67	
0	338	22699	Altres despeses diverses.	101.000,00	-20.368,62	80.631,38	55.052,71	55.052,71	54.281,79	770,92	25.578,67	
0	341	22609	Activitats culturals i esportives.	2.000,00	0,00	2.000,00	0,00	0,00	0,00	0,00	2.000,00	

SITUACIÓ DE DESPESES. PRESSUPOST D'EXERCICI CORRENT

Liquidació del pressupost de despeses (Resum General per Ap.Press. (IGAE; per orgànica/programa/econòmica))

CRÈDITS PRESSUPOSTARIS											
Org.	Prog.	Econ.	Descripció	Inicials	Modificacions	Definitius	Despeses compromeses	Obligacions reconegudes netes	Pagaments	Obligacions pendents de pagament	Romanents de crèdit
0	341	22799	Altres treballs realitzats per altres empreses i professionals.	21.750,00	0,00	21.750,00	18.078,61	18.078,61	18.078,61	0,00	3.671,39
0	341	48000	A famílies i institucions sense fins de lucre.	11.000,00	0,00	11.000,00	10.636,50	10.636,50	5.500,00	5.136,50	363,50
0	342	21200	Edificis i altres construccions.	21.000,00	0,00	21.000,00	16.965,65	16.965,65	16.965,65	0,00	4.034,35
0	342	21300	Maquinària, instal·lacions tècniques i utilatge.	5.925,00	0,00	5.925,00	1.247,51	1.247,51	1.247,51	0,00	4.677,49
0	342	21500	Mobiliari.	2.400,00	0,00	2.400,00	611,13	611,13	611,13	0,00	1.788,87
0	342	22100	Energia elèctrica.	16.400,00	0,00	16.400,00	23.641,38	23.641,38	23.641,38	0,00	-7.241,38
0	342	22706	Estudis i treballs tècnics.	0,00	7.762,15	7.762,15	7.762,15	7.762,15	7.762,15	0,00	0,00
0	342	62300	Maquinària, instal·lacions tècniques i utilatge.	75.976,00	-32.500,00	43.476,00	0,00	0,00	0,00	0,00	43.476,00
0	342	62700	Projectes complexos.	0,00	12.750,00	12.750,00	12.750,00	12.750,00	12.750,00	0,00	0,00
0	4311	22699	Altres despeses diverses.	24.000,00	-5.000,00	19.000,00	3.812,04	3.812,04	3.812,04	0,00	15.187,96
0	432	22602	Publicitat i propaganda.	12.000,00	4.074,68	16.074,68	10.535,68	10.535,68	10.535,68	0,00	5.539,00
0	452	21000	Infraestructures i béns naturals.	0,00	15.000,00	15.000,00	11.915,54	11.915,54	5.577,56	6.337,98	3.084,46
0	454	21000	Infraestructures i béns naturals.	5.600,00	5.000,00	10.600,00	12.059,50	12.059,50	12.059,50	0,00	-1.459,50
0	912	10000	Retribucions bàsiques.	55.062,25	0,00	55.062,25	55.060,20	55.060,20	55.060,20	0,00	2,05
0	912	22601	Atencions protocol·làries i representatives.	3.600,00	0,00	3.600,00	6.424,37	6.424,37	6.424,37	0,00	-2.824,37
0	912	23000	Dels membres dels òrgans de govern.	31.140,00	0,00	31.140,00	26.960,00	26.960,00	17.735,00	9.225,00	4.180,00
0	9201	12000	Sous del grup A1.	58.040,00	5.978,87	64.018,87	50.531,74	50.531,74	50.531,74	0,00	13.487,13
0	9201	12100	Complement de destinació.	70.790,00	-576,73	70.213,27	55.303,32	55.303,32	55.303,32	0,00	14.909,95
0	9201	13000	Retribucions bàsiques.	84.470,00	-2.736,72	81.733,28	89.260,95	89.260,95	89.260,95	0,00	-7.527,67
0	9201	13001	Hores extraordinàries	25.000,00	0,00	25.000,00	34.917,27	34.917,27	34.917,27	0,00	-9.917,27
0	9201	13100	Laboral temporal.	10,00	11.785,64	11.795,64	1.272,50	1.272,50	1.272,50	0,00	10.523,14
0	9201	14300	Altre personal.	14.500,00	20.000,00	34.500,00	36.422,79	36.422,79	36.422,79	0,00	-1.922,79
0	9201	15000	Productivitat.	5.840,00	0,00	5.840,00	13.470,95	13.470,95	13.470,95	0,00	-7.630,95
0	9201	15100	Gratificacions.	20.000,00	0,00	20.000,00	12.437,73	12.437,73	12.437,73	0,00	7.562,27
0	9201	16000	Seguretat Social.	0,00	5.235,66	5.235,66	5.235,66	5.235,66	5.235,66	0,00	0,00
0	9201	16200	Formació i perfeccionament del personal.	500,00	0,00	500,00	80,00	80,00	80,00	0,00	420,00
0	9201	21200	Edificis i altres construccions.	8.000,00	0,00	8.000,00	8.915,86	8.915,86	8.915,86	0,00	-915,86
0	9201	21300	Maquinària, instal·lacions tècniques i utilatge.	32.000,00	0,00	32.000,00	39.287,66	39.287,66	38.822,90	464,76	-7.287,66
0	9201	21500	Mobiliari.	500,00	0,00	500,00	664,66	664,66	664,66	0,00	-164,66
0	9201	21600	Equips per a processos d'informació.	23.250,00	0,00	23.250,00	28.207,87	28.207,87	28.207,87	0,00	-4.957,87
0	9201	22000	Ordinari no inventariable.	3.500,00	0,00	3.500,00	4.691,99	4.691,99	4.691,99	0,00	-1.191,99

SITUACIÓ DE DESPESES. PRESSUPOST D'EXERCICI CORRENT

Liquidació del pressupost de despeses (Resum General per Ap.Press. (IGAE; per orgànica/programa/econòmica))

CRÈDITS PRESSUPOSTARIS											
Org.	Prog.	Econ.	Descripció	Inicials	Modificacions	Definitius	Despeses compromeses	Obligacions reconegudes netes	Pagaments	Obligacions pendents de pagament	Romanents de crèdit
0	9201	22001	Prensa, revistes, llibres i altres publicacions.	1.000,00	0,00	1.000,00	396,00	396,00	396,00	0,00	604,00
0	9201	22100	Energia elèctrica.	37.200,00	0,00	37.200,00	26.749,09	26.749,09	20.800,94	5.948,15	10.450,91
0	9201	22101	Aigua.	10.500,00	0,00	10.500,00	7.167,13	7.167,13	5.343,29	1.823,84	3.332,87
0	9201	22102	Gas.	250,00	0,00	250,00	0,00	0,00	0,00	0,00	250,00
0	9201	22103	Combustibles i carburants.	500,00	0,00	500,00	0,00	0,00	0,00	0,00	500,00
0	9201	22110	Productes de neteja i acondicionament.	5.500,00	0,00	5.500,00	0,00	0,00	0,00	0,00	5.500,00
0	9201	22200	Serveis de telecomunicacions.	18.000,00	0,00	18.000,00	20.974,36	20.974,36	20.974,36	0,00	-2.974,36
0	9201	22201	Postals.	2.000,00	0,00	2.000,00	1.638,65	1.638,65	1.549,68	88,97	361,35
0	9201	22300	Transports.	750,00	0,00	750,00	0,00	0,00	0,00	0,00	750,00
0	9201	22400	Primes d'assegurances.	9.800,00	1.389,12	11.189,12	21.603,63	21.603,63	21.603,63	0,00	-10.414,51
0	9201	22603	Publicació en diaris oficials.	3.410,00	0,00	3.410,00	3.070,32	3.058,84	3.058,84	0,00	351,16
0	9201	22604	Jurídics, contenciosos.	2.700,00	0,00	2.700,00	2.293,78	2.293,78	2.293,78	0,00	406,22
0	9201	22700	Neteja i acondicionament.	38.000,00	13.137,36	51.137,36	55.748,93	55.748,93	36.950,66	18.798,27	-4.611,57
0	9201	22706	Estudis i treballs tècnics.	28.016,56	5.014,65	33.031,21	19.778,05	19.778,05	19.778,05	0,00	13.253,16
0	9201	23020	Del personal no directiu.	1.000,00	0,00	1.000,00	2.440,08	2.440,08	2.440,08	0,00	-1.440,08
0	9201	23120	Del personal no directiu.	2.000,00	0,00	2.000,00	692,31	692,31	692,31	0,00	1.307,69
0	9201	61900	Altres inversions de reposició en infraestructures i béns destinats	0,00	21.503,88	21.503,88	21.503,88	21.503,88	21.503,88	0,00	0,00
0	9201	62500	Mobiliari.	1.010,00	3.922,50	4.932,50	6.157,69	6.157,69	6.157,69	0,00	-1.225,19
0	9201	62600	Equips per a processos d'informació.	12.000,00	0,00	12.000,00	6.930,95	6.930,95	6.930,95	0,00	5.069,05
0	9202	13000	Retribucions bàsiques.	200.520,00	-10.468,34	190.051,66	184.768,11	184.768,11	184.768,11	0,00	5.283,55
0	9202	13100	Laboral temporal.	45.470,00	-2.868,60	42.601,40	29.400,99	29.400,99	29.400,99	0,00	13.200,41
0	9202	14300	Altres personal.	0,00	37.965,07	37.965,07	38.916,84	38.916,84	38.676,62	240,22	-951,77
0	9202	15000	Productivitat.	4.480,00	0,00	4.480,00	2.229,44	2.229,44	2.229,44	0,00	2.250,56
0	9202	15200	Altres incentius al rendiment.	9.350,00	0,00	9.350,00	7.487,42	7.487,42	7.487,42	0,00	1.862,58
0	9202	16000	Seguretat Social.	0,00	25.833,85	25.833,85	26.784,34	26.784,34	26.784,34	0,00	-950,49
0	9202	21300	Maquinària, instal·lacions tècniques i utilitatge.	10.000,00	0,00	10.000,00	12.703,05	12.703,05	12.176,58	526,47	-2.703,05
0	9202	21400	Elements de transport.	14.000,00	0,00	14.000,00	11.920,81	11.920,81	11.110,60	810,21	2.079,19
0	9202	22103	Combustibles i carburants.	14.000,00	0,00	14.000,00	8.307,44	8.307,44	8.307,44	0,00	5.692,56
0	9202	22104	Vestuari.	8.500,00	0,00	8.500,00	12.790,21	12.790,21	12.742,36	47,85	-4.290,21
0	9202	22400	Primes d'assegurances.	4.500,00	0,00	4.500,00	4.448,02	4.448,02	4.448,02	0,00	51,98
0	9202	22699	Altres despeses diverses.	6.000,00	-5.702,81	297,19	2.168,60	2.168,60	2.168,60	0,00	-1.871,41

SITUACIÓ DE DESPESES. PRESSUPOST D'EXERCICI CORRENT

Liquidació del pressupost de despeses (Resum General per Ap.Press. (IGAE; per orgànica/programa/econòmica))

CRÈDITS PRESSUPOSTARIS											
Org.	Prog.	Econ.	Descripció	Inicials	Modificacions	Definitius	Despeses compromeses	Obligacions reconegudes netes	Pagaments	Obligacions pendents de pagament	Romanents de crèdit
0	924	48000	A famílies i institucions sense fins de lucre.	4.000,00	0,00	4.000,00	1.950,15	1.950,15	0,00	1.950,15	2.049,85
0	929	50000	FONS DE CONTINGÈNCIA. Art. 31 de la Llei Orgànica 2/2012, d'Estabili	28.400,00	0,00	28.400,00	0,00	0,00	0,00	0,00	28.400,00
0	931	12000	Sous del grup A1.	14.100,00	0,00	14.100,00	13.946,24	13.946,24	13.946,24	0,00	153,76
0	931	12100	Complement de destinació.	13.320,00	-1.083,04	12.236,96	12.402,16	12.402,16	12.402,16	0,00	-165,20
0	931	13000	Retribucions bàsiques.	21.810,00	-375,20	21.434,80	21.840,62	21.840,62	21.840,62	0,00	-405,82
0	931	22708	Serveis de recaptació a favor de l'entitat.	78.000,00	0,00	78.000,00	81.404,80	81.404,80	81.404,80	0,00	-3.404,80
0	931	35200	Interessos de demora.	10,00	0,00	10,00	0,00	0,00	0,00	0,00	10,00
0	931	35900	Altres despeses financeres.	868,12	6.324,37	7.192,49	7.202,49	7.202,49	7.202,49	0,00	-10,00
0	933	61900	Altres inversions de reposició en infraestructures i béns destinats	0,00	222.113,96	222.113,96	4.356,00	4.356,00	4.356,00	0,00	217.757,96
0	933	62700	Projectes complexos.	0,00	19.994,82	19.994,82	19.965,00	19.965,00	19.965,00	0,00	29,82
0	943	46300	A mancomunitats.	456.611,06	-13.137,36	443.473,70	352.362,96	352.362,96	297.291,74	55.071,22	91.110,74
0	943	46600	A altres entitats que agrupin municipis.	1.350,00	0,00	1.350,00	1.324,13	1.324,13	1.324,13	0,00	25,87
0	943	46700	A consorcis.	4.550,00	0,00	4.550,00	888,72	888,72	888,72	0,00	3.661,28
TOTAL				3.793.000,00	1.023.018,18	4.816.018,18	3.328.936,15	3.327.036,60	3.200.886,34	126.150,26	1.488.981,58

SITUACIÓ D'INGRESSOS. PRESSUPOST D'EXERCICI CORRENT

Liquidació del pressupost d'ingressos (Resum General per Ap.Press. (IGAE; per econòmica))

Previsions pressupostàries											
Econ.	Descripció	Previsions inicials	Modificacions	Previsions definitives	Drets reconeguts	Drets anul.lats	Drets cancel.lats	Drets reconeguts nets	Recaptació neta	Drets pendents de cobrament	Excés / defecte previsió
11200	Impost sobre béns immobles. Béns immobles de naturales	28.000,00	0,00	28.000,00	36.242,89	57,95	0,00	36.184,94	25.017,09	11.167,85	8.184,94
11300	Impost sobre béns immobles. Béns immobles de naturales	1.195.000,00	0,00	1.195.000,00	1.421.332,68	3.686,84	0,00	1.417.645,84	1.233.903,63	183.742,21	222.645,84
11301	Altes IBI de naturalesa urbana.	10.000,00	0,00	10.000,00	22.007,73	0,00	0,00	22.007,73	22.007,73	0,00	12.007,73
11500	Impost sobre vehicles de tracció mecànica.	190.000,00	0,00	190.000,00	227.716,82	119,42	0,00	227.597,40	173.696,45	53.900,95	37.597,40
11600	Impost sobre increment del valor dels terrenys de natu	2.000,00	0,00	2.000,00	62.015,39	0,00	0,00	62.015,39	36.136,56	25.878,83	60.015,39
13000	Impost sobre activitats econòmiques.	4.500,00	0,00	4.500,00	6.258,18	0,00	0,00	6.258,18	4.329,78	1.928,40	1.758,18
13001	Impost sobre activitats econòmiques.	13.490,00	0,00	13.490,00	9.478,33	0,00	0,00	9.478,33	9.478,33	0,00	-4.011,67

SITUACIÓ D'INGRESSOS. PRESSUPOST D'EXERCICI CORRENT

Liquidació del pressupost d'ingressos (Resum General per Ap.Press. (IGAE; per econòmica))

Previsions pressupostàries

Econ.	Descripció	Previsions inicials	Modificacions	Previsions definitives	Drets reconeguts	Drets anul.lats	Drets cancel.lats	Drets reconeguts nets	Recaptació neta	Drets pendents de cobrament	Excés / defecte previsió
29000	Impost sobre construccions, instal·lacions i obres.	250.000,00	0,00	250.000,00	298.958,18	12.907,97	0,00	286.050,21	286.050,21	0,00	36.050,21
30000	Servei de proveïment d'aigua.	1.000,00	0,00	1.000,00	3.022,50	0,00	0,00	3.022,50	3.022,50	0,00	2.022,50
30200	Servei de recollida d'escombraries.	345.000,00	0,00	345.000,00	463.930,69	428,52	0,00	463.502,17	404.044,96	59.457,21	118.502,17
31300	Taxa serveis escola de futbol	10,00	0,00	10,00	180,00	0,00	0,00	180,00	180,00	0,00	170,00
31301	Serveis esportius.	3.000,00	0,00	3.000,00	1.675,35	0,00	0,00	1.675,35	1.675,35	0,00	-1.324,65
31900	Taxa sobre bodes civils	600,00	0,00	600,00	1.080,00	0,00	0,00	1.080,00	1.080,00	0,00	480,00
32100	Llicències urbanístiques.	30.000,00	0,00	30.000,00	41.874,76	701,56	0,00	41.173,20	41.173,20	0,00	11.173,20
32200	Cèdules d'habitabilitat i llicències de primera ocupac	10,00	0,00	10,00	0,00	0,00	0,00	0,00	0,00	0,00	-10,00
32500	Taxa per expedició de documents.	4.000,00	0,00	4.000,00	9.722,30	0,00	0,00	9.722,30	9.722,30	0,00	5.722,30
32600	Taxa per retirada de vehicles.	400,00	0,00	400,00	380,00	0,00	0,00	380,00	380,00	0,00	-20,00
32900	Altres taxes per la realització d'activitats de compet	10,00	0,00	10,00	213,94	0,00	0,00	213,94	213,94	0,00	203,94
33100	Taxa per entrada de vehicles.	7.500,00	0,00	7.500,00	10.978,02	100,00	0,00	10.878,02	7.610,94	3.267,08	3.378,02
33200	Taxa per utilització privativa o aprofitament especial	25.000,00	0,00	25.000,00	29.963,95	0,00	0,00	29.963,95	28.765,27	1.198,68	4.963,95
33500	Taxa per ocupació de la via pública amb terrasses.	2.000,00	0,00	2.000,00	62,00	0,00	0,00	62,00	62,00	0,00	-1.938,00
33501	Taxa per ocupació de la via pública amb terrasses.	500,00	0,00	500,00	574,20	0,00	0,00	574,20	126,30	447,90	74,20
33600	Taxa per ocupació de la via pública amb suspensió temp	3.000,00	0,00	3.000,00	7.492,63	0,00	0,00	7.492,63	7.492,63	0,00	4.492,63
33800	Compensació de Telefónica de España, SA.	12.000,00	0,00	12.000,00	15.605,93	0,00	0,00	15.605,93	15.605,93	0,00	3.605,93
33900	Altres taxes per utilització privativa del domini públ	10,00	0,00	10,00	0,00	0,00	0,00	0,00	0,00	0,00	-10,00
34900	Altres preus públics.	55.000,00	0,00	55.000,00	32.262,50	65,00	0,00	32.197,50	32.197,50	0,00	-22.802,50
34901	Altres preus públics.	900,00	0,00	900,00	1.040,00	852,00	0,00	188,00	188,00	0,00	-712,00
34902	Altres preus públics.	600,00	0,00	600,00	0,00	0,00	0,00	0,00	0,00	0,00	-600,00
34903	Altres preus públics.	1.000,00	0,00	1.000,00	395,00	85,00	0,00	310,00	310,00	0,00	-690,00
34904	Altres preus públics.	500,00	0,00	500,00	102,75	135,00	0,00	-32,25	-32,25	0,00	-532,25
36000	Vendes.	10,00	0,00	10,00	65,00	0,00	0,00	65,00	65,00	0,00	55,00
38900	Altres reintegraments d'operacions corrents.	10,00	0,00	10,00	7.307,88	0,00	0,00	7.307,88	7.307,88	0,00	7.297,88
38901	Altres reintegraments d'operacions corrents.	10,00	0,00	10,00	2.954,44	32,72	0,00	2.921,72	2.921,72	0,00	2.911,72
38902	Altres reintegraments d'operacions corrents.	10,00	0,00	10,00	0,00	0,00	0,00	0,00	0,00	0,00	-10,00
38903	Altres reintegraments d'operacions corrents.	10,00	0,00	10,00	1.050,00	0,00	0,00	1.050,00	1.050,00	0,00	1.040,00
38904	Altres reintegraments d'operacions corrents.	10,00	0,00	10,00	0,00	0,00	0,00	0,00	0,00	0,00	-10,00
39100	Multes per infraccions urbanístiques.	10,00	0,00	10,00	0,00	0,00	0,00	0,00	0,00	0,00	-10,00
39120	Multes per infraccions de l'Ordenança de circulació.	15.441,38	0,00	15.441,38	27.298,64	300,00	0,00	26.998,64	26.998,64	0,00	11.557,26
39190	Altres multes i sancions.	10,00	0,00	10,00	132,00	0,00	0,00	132,00	132,00	0,00	122,00

SITUACIÓ D'INGRESSOS. PRESSUPOST D'EXERCICI CORRENT

Liquidació del pressupost d'ingressos (Resum General per Ap.Press. (IGAE; per econòmica))

Previsions pressupostàries

Econ.	Descripció	Previsions inicials	Modificacions	Previsions definitives	Drets reconeguts	Drets anul.lats	Drets cancel.lats	Drets reconeguts nets	Recaptació neta	Drets pendents de cobrament	Excés / defecte previsió
39211	Recàrrec de constrenyiment.	10.000,00	0,00	10.000,00	5.665,27	0,00	0,00	5.665,27	5.665,27	0,00	-4.334,73
39300	Interessos de demora.	10.000,00	0,00	10.000,00	8.551,48	0,00	0,00	8.551,48	8.551,48	0,00	-1.448,52
39800	Indemnitzacions d'assegurances de no-vida.	10,00	0,00	10,00	1.300,00	0,00	0,00	1.300,00	1.300,00	0,00	1.290,00
39801	Indemnitzacions d'assegurances de no-vida.	10,00	0,00	10,00	0,00	0,00	0,00	0,00	0,00	0,00	-10,00
39900	Altres ingressos diversos.	10,00	0,00	10,00	1.483,40	0,00	0,00	1.483,40	1.483,40	0,00	1.473,40
39901	Altres ingressos diversos.	10,00	0,00	10,00	0,00	0,00	0,00	0,00	0,00	0,00	-10,00
39902	Altres ingressos diversos.	10,00	0,00	10,00	30,00	0,00	0,00	30,00	30,00	0,00	20,00
39903	Altres ingressos diversos.	10,00	0,00	10,00	0,00	0,00	0,00	0,00	0,00	0,00	-10,00
39904	Altres ingressos diversos.	10,00	144,00	154,00	244,00	0,00	0,00	244,00	244,00	0,00	90,00
42000	Participació en els tributs de l'Estat.	650.000,00	0,00	650.000,00	725.975,19	12.087,32	0,00	713.887,87	713.887,87	0,00	63.887,87
42090	Altres transferències corrents de l'Administració Gene	1.560,00	0,00	1.560,00	2.012,05	0,00	0,00	2.012,05	2.012,05	0,00	452,05
45002	Transferències corrents en compliment de convenis subs	0,00	39.272,52	39.272,52	39.272,52	0,00	0,00	39.272,52	1.680,00	37.592,52	0,00
45030	Transferències corrents en compliment de convenis subs	10,00	37.830,51	37.840,51	37.830,51	0,00	0,00	37.830,51	37.830,51	0,00	-10,00
45050	Transferències corrents en compliment de convenis subs	10,00	51.442,06	51.452,06	51.442,06	0,00	0,00	51.442,06	48.269,14	3.172,92	-10,00
45060	Altres transferències corrents en compliment de conven	51.800,00	21.262,49	73.062,49	73.052,49	2.629,32	0,00	70.423,17	56.023,17	14.400,00	-2.639,32
45080	Altres subvencions corrents de l'administració general	148.000,00	11.087,08	159.087,08	161.099,42	0,00	0,00	161.099,42	150.012,34	11.087,08	2.012,34
46100	De diputacions, consells o cabildos.	71.622,40	0,00	71.622,40	71.622,40	1.167,13	0,00	70.455,27	-1.167,13	71.622,40	-1.167,13
46101	De diputacions, consells o cabildos.	6.385,84	9.767,68	16.153,52	16.153,52	0,00	0,00	16.153,52	16.153,52	0,00	0,00
46102	De diputacions, consells o cabildos.	3.161,71	11.735,92	14.897,63	14.897,63	0,00	0,00	14.897,63	0,00	14.897,63	0,00
46103	De diputacions, consells o cabildos.	0,00	2.276,01	2.276,01	2.276,01	0,00	0,00	2.276,01	2.276,01	0,00	0,00
46104	De diputacions, consells o cabildos.	0,00	3.217,00	3.217,00	3.217,00	0,00	0,00	3.217,00	217,00	3.000,00	0,00
46105	De diputacions, consells o cabildos.	0,00	1.295,50	1.295,50	1.295,50	0,00	0,00	1.295,50	525,50	770,00	0,00
46106	De diputacions, consells o cabildos.	0,00	25.046,80	25.046,80	25.046,80	0,00	0,00	25.046,80	25.046,80	0,00	0,00
46107	De diputacions, consells o cabildos.	0,00	9.000,00	9.000,00	9.000,00	3.850,00	0,00	5.150,00	5.150,00	0,00	-3.850,00
46108	De diputacions, consells o cabildos.	0,00	4.074,68	4.074,68	4.074,68	0,00	0,00	4.074,68	4.074,68	0,00	0,00
46109	De diputacions, consells o cabildos.	0,00	6.385,84	6.385,84	6.385,84	0,00	0,00	6.385,84	0,00	6.385,84	0,00
46110	De diputacions, consells o cabildos.	0,00	12.000,00	12.000,00	12.000,00	0,00	0,00	12.000,00	0,00	12.000,00	0,00
48000	De famílies i institucions sense fins de lucre.	0,00	3.516,50	3.516,50	3.610,50	0,00	0,00	3.610,50	3.610,50	0,00	94,00
52000	Interessos de dipòsits.	240,00	6.324,37	6.564,37	6.564,37	0,00	0,00	6.564,37	6.564,37	0,00	0,00
54100	Arrendaments de finques urbanes.	4.750,00	0,00	4.750,00	4.989,20	0,00	0,00	4.989,20	4.989,20	0,00	239,20
55000	De concessions administratives amb contraprestació per	42.500,00	0,00	42.500,00	43.869,18	0,00	0,00	43.869,18	0,00	43.869,18	1.369,18
59900	Altres ingressos patrimonials.	10,00	0,00	10,00	4.507,59	0,00	0,00	4.507,59	0,00	4.507,59	4.497,59

SITUACIÓ D'INGRESSOS. PRESSUPOST D'EXERCICI CORRENT

Liquidació del pressupost d'ingressos (Resum General per Ap.Press. (IGAE; per econòmica))

Econ.	Descripció	Previsions pressupostàries			Drets reconeguts	Drets anul.lats	Drets cancel.lats	Drets reconeguts nets	Recaptació neta	Drets pendents de cobrament	Excés / defecte previsió
		Previsions inicials	Modificacions	Previsions definitives							
75060	Altres transferències de capital en compliment de conv	659.328,67	279.085,79	938.414,46	279.085,79	0,00	0,00	279.085,79	0,00	279.085,79	-659.328,67
75080	Altres transferències de capital de l'administració ge	0,00	2.877,90	2.877,90	2.877,90	0,00	0,00	2.877,90	0,00	2.877,90	0,00
76100	De diputacions, consells o cabildos.	0,00	12.750,00	12.750,00	12.750,00	0,00	0,00	12.750,00	12.750,00	0,00	0,00
76101	De diputacions, consells o cabildos.	0,00	4.257,96	4.257,96	4.257,96	0,00	0,00	4.257,96	0,00	4.257,96	0,00
76102	De diputacions, consells o cabildos.	0,00	21.503,88	21.503,88	21.503,88	0,00	0,00	21.503,88	21.503,88	0,00	0,00
76104	De diputacions, consells o cabildos.	0,00	19.603,63	19.603,63	19.603,63	0,00	0,00	19.603,63	19.603,63	0,00	0,00
87000	Per a despeses generals.	0,00	432.214,60	432.214,60	0,00	0,00	0,00	0,00	0,00	0,00	-432.214,60
	TOTAL	3.860.000,00	1.027.972,72	4.887.972,72	4.420.922,45	39.205,75	0,00	4.381.716,70	3.531.200,78	850.515,92	-506.256,02

RESULTAT PRESSUPOSTARI a 31/12/2020

	DRETS RECONEGUTS NETS	OBLIGACIONS RECONEGUDES NETES	AJUSTOS	RESULTAT PRESSUPOSTARI
a. Operacions corrents	4.041.637,54	2.817.354,55		1.224.282,99
b. Operacions de capital	340.079,16	509.682,05		-169.602,89
1. Total operacions no financeres (a+b)	4.381.716,70	3.327.036,60		1.054.680,10
c. Actius financers	0,00	0,00		0,00
d. Passius financers	0,00	0,00		0,00
2. Total operacions financeres (c+d)	0,00	0,00		0,00
I. RESULTAT PRESSUPOSTARI DE L'EXERCICI (I=1+2)	4.381.716,70	3.327.036,60		1.054.680,10
AJUSTOS:				
3. Crèdits gastats finançats amb romanent de tresoreria per a despeses grals.			125.198,71	
4. Desviacions de finançament negatiu de l'exercici			5.274,51	
5. Desviacions de finançament positiu de l'exercici			21.169,84	
II. TOTAL AJUSTOS (II=3+4-5)			109.303,38	
RESULTAT PRESSUPOSTARI AJUSTAT (I+II)				1.163.983,48

MEMÒRIA

1. Organització

El municipi de Selva és l'entitat bàsica d'organització territorial i l'element de participació ciutadana en els assumptes públics que afecten directament els seus interessos.

El municipi gaudeix d'autonomia, té personalitat jurídica i plena capacitat per a l'exercici de les funcions públiques que té encomanades, per representar els interessos de la seva col·lectivitat i per gestionar els serveis públics, la titularitat dels quals assumeix.

Son elements del municipi el territori (48,71 km²) i la població (4080habitants de dret, segons el cens de 31/12/2020).

El municipi de Selva està situat a l'illa de Mallorca.

1.1. Principals fonts de finançament de l'entitat

El finançament de les operacions de l'entitat presenta els següents percentatges sobre el total d'ingressos.

Concepte	DRN	%
Impostos directes	1.781.187,81 €	41%
Impostos indirectes	286.050,21 €	7%
Taxes i altres ingressos	673.938,83 €	15%
Transferències corrents	1.240.530,35 €	28%
Ingressos patrimonials	59.930,34 €	1%
Alienació d'Inversions	- €	0%
Transferències de capital	340.079,16 €	8%
Actius financers	- €	0%
Passius financers	- €	0%

Els percentatges expressats són els DRN (Drets Reconeguts Nets) sobre les Previsions Definitives del Pressupost d'Ingressos.

1.2. Estructura organitzativa

L'estructura organitzativa bàsica, en els seus nivells polític i administratiu és:

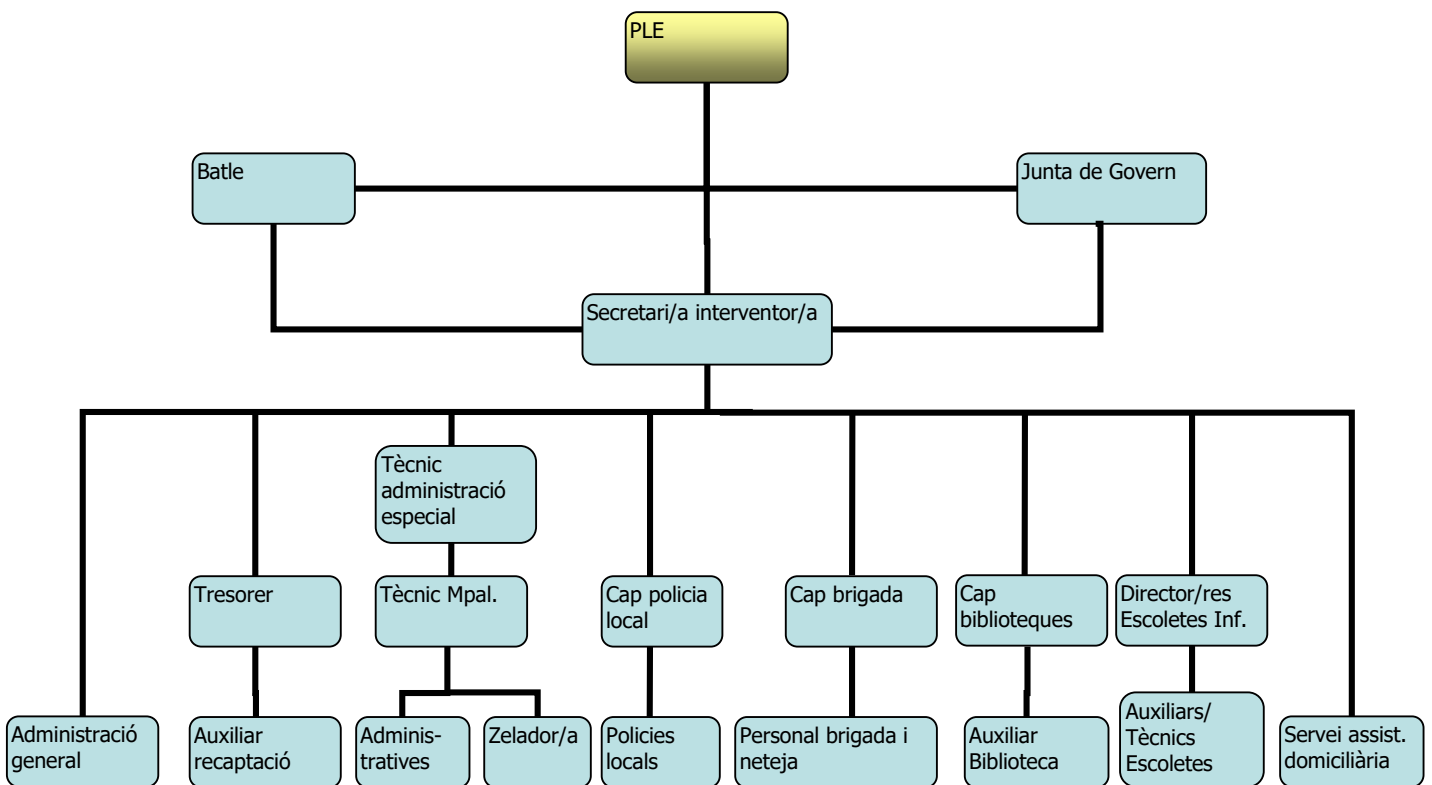

L'estructura organitzativa bàsica, en els seus nivells polític i administratiu és:

- **A nivell polític:**
 - Ple: 11 regidors (6 PP; 3 ARRELAM; 1 PSOE; 1 PI).
 - Junta de Govern Local: batlia i 3 tinent de batle.
 - Regidories: són les següents:
 - a) Batlia, personal, brigada, interior, esport, treball, participació: Joan Rotger Seguí.
 - b) Àrea de medi ambient i terres comunals, agricultura, gestió cinegètica, cementiri Selva-Caimari, festes i fires de Caimari: Cristòfol Barceló Mestre.
 - c) Àrea de coordinació d'obres municipals, festes i fires de Moscari, cementiri de Moscari, coordinació d'edificis públics, xarxa viària, transició energètica: Rafel Gelabert Tortella.
 - d) Àrea de benestar social, gent gran, salut i sanitat, cementiri de Biniamar, festes i actes culturals de Biniamar: Beatriz Lechuga Tortella.
 - e) Àrea de joventut, actes culturals de binibona, turisme, igualtat i dona: Margalida Vicens Alzamora
 - f) Àrea de serveis econòmics, hisenda i pressuposts, formació, serveis generals, comerç i mercats, transparència i comunicació, coordinació d'àrees: Manuel José Barredo Enrique.

- **Plantila de personal**

FUNCIONARIS (places dotades pressupostàriament): Núm. Places

Secretari interventor	1
Tècnic Administració Especial	1
Tècnic d'urbanisme / Arquitecte	1
Administratives urbanisme	2
Auxiliar administrativa urbanisme / Zeladora	1
Administratiu gestió tributària i comptabilitat / Tresorer	1
Aux. admin. Adm. General / Registre civil i Jutjat de Pau	1
Polícia Local / Oficial cap de Policia	1
Polícia Local / Agents	3

PERSONAL LABORAL (places dotades pressupostàriament): Núm. Places

Auxiliars administratius	5
Brigada obres, serveis i neteja	11
Biblioteca	2
Personal escoletes municipals	9
Servei d'ajuda a domicili	1

Nombre mitjà d'empleats

El nombre mitjà d'empleats durant l'exercici i a 31 de desembre, tant funcionaris com personal laboral, distingint per categories i sexes és:

Concepte Categories / Sexe	Número mitja d'empleats durant l'exercici			Número empleats a 31 de desembre		
	Homes	Dones	TOTAL	Homes	Dones	TOTAL
Personal funcionari	1,58	1,00	2,58	5	5	10
Personal laboral	12,73	21,49	34,22	17	18	35
Personal eventual						
Total	14,31	22,49	36,80	22	23	45

1.3. Entitats del grup, multigrup i associades

En el seu cas, les entitats del grup, multigrup i associades de les que forma part l'entitat comptable són:

Entitat

ES RAIGUER

FONS MALLORQUÍ DE SOLIDARITAT I
COOPERACIÓ

FEDERACIÓ D'ENTITATS LOCALS DE LES
ILLES BALEARS

CONSORCI TIC MALLORCA

C. DESAR. ECONÓMICO DE LAS ILLES
BALEARS

C. AIGÜES DE LES ILLES BALEARS

C. INFRAESTRUCTURES DE LES ILLES
BALEARS

2. Gestió indirecta de serveis públics, convenis i altres formes de col·laboració

Els serveis públics gestionats de forma indirecta, convenis i altres formes de col·laboració públic-privades, presenten el següent detall:

Dades identificatives entitat amb la qual s'efectua la gestió		Objecte	Data concessió	Termini	Béns domini públic afectats a la gestió	Aportacions no dineràries	Subvencions compromeses	Avançaments subordinats reintegrables o altres	Préstecs participatius, Béns objecte de reversió
Aigües del Municipi de Selva	Servei subministrament d'aigua potable i clavegueram	16/07/1986	15/07/2036	Infraestructures de la xarxa aigüa potable i clavegueram			Tots		
Mancomunitat Es Raiguer	Servei mancomunitat de serveis de recollida de fems i Tirme, maquinària, AODL, treballadora social, treball familiar, directora Escoletes, prevenció riscos laborals, control de fauna,	21/08/1993					352.362,96 €		

3. Bases de presentació dels comptes

1. Imatge fidel

a) Requisits informació

Per a aconseguir l'objectiu de la imatge fidel del patrimoni, de la situació financera, del resultat econòmic patrimonial i de l'execució del pressupost no s'ha deixat d'aplicar cap dels principis i criteris comptables públics contemplats a la normativa en vigor per a l'exercici 2020.

b) Principis comptables

Els principis i criteris comptables públics que s'han aplicat per a la consecució de l'objectiu de la imatge fidel i la informació complementaria necessària per aconseguir-la, son els derivats de la normativa comptable en vigor per a l'exercici 2020.

2. Comparació de la informació

La informació corresponent al exercici 2020 es mostra comparativa amb la de l'exercici anterior.

3. Canvis en criteris de comptabilització

A l'exercici 2020 no s'ha donat cap canvi en els criteris.

4. Canvis en estimacions comptables

A l'exercici 2020 no hi ha hagut canvis significatius en estimacions comptables.

4. Normes de reconeixement i valoració

Les principals normes de valoració utilitzades per l'Entitat en l'elaboració dels seus comptes anuals per a l'exercici 2020, d'acord amb les establertes pel Pla General de Comptabilitat Pública, han estat les següents..

1. Immobilitzat material

L'immobilitzat material són els actius tangibles, mobles i immobles, que compleixen les condicions especificades en la norma de reconeixement i valoració número 1 de la segona part del Pla General de Comptabilitat Pública adaptat a l'Administració Local, annex a la ICAL.

A l'establir els criteris de valoració dels béns registrats en aquest epígraf, s'han tingut en compte el tipus d'actiu de què es tracta i la forma d'adquisició d'aquest.

Amb caràcter general s'ha seguit el criteri de valoració del preu d'adquisició o cost de producció, i en el seu defecte el valor raonable.

La valoració inicial dels elements patrimonials que pertanyen a l'immobilitzat material es realitza al cost, essent aplicables diferents sistemes de valoració en funció del tipus d'actiu i la forma d'adquisició o producció.

La valoració posterior, utilitza el tractament general, és a dir, el model del cost, per a les diferents classes d'immobilitzat material. D'aquesta forma, amb posterioritat al seu reconeixement inicial com actius, tots els elements de l'immobilitzat material, es comptabilitzen per la seva valoració inicial, incrementada, en el seu cas, pels desemborsaments posteriors, i descomptant l'amortització acumulada practicada i la correcció valorativa acumulada per deteriorament que hagin sofert al llarg de la seva vida útil.

Amortització:

L'amortització és la distribució sistemàtica de la depreciació d'un actiu al llarg de la seva vida útil. La seva determinació es realitza, a cada moment, distribuint la base amortitzable del bé entre la vida útil que resti, segons el mètode d'amortització utilitzat. La base amortitzable serà igual al valor comptable del bé a cada moment llevat-li en el seu cas el valor residual que pugui tenir.

El mètode d'amortització utilitzat per als elements de l'immobilitzat material és el mètode d'amortització linial.

S'han amortitzats els béns d'inversió adquirits l'exercici 2020. Per a l'exercici 2021 queda pendent l'amortització de la resta de l'immobilitzat material la qual es registrarà quan s'hagi acabat l'anàlisi sobre la composició dels béns integrants de l'immobilitzat material. Anàlisi que ha de permetre comptabilitzar la quota anual corresponent i les quotes acumulades corresponents als exercicis transcorreguts entre l'entrada en funcionament de l'element afectat i l'exercici en el qual es comenci a registrar l'amortització.

Existeixen excepcions al càlcul de l'amortització: els terrenys tenen una vida ilimitada i per tant no s'amortitzen. Passa el mateix amb immobilitzats tals com: mines, canteres i abocadors. I en el cas particular dels béns del patrimoni històric, amb una vida útil

ilimitada o bé limitada però impossible d'estimar-la amb fiabilitat, tampoc no se'ls aplicarà el règim d'amortització

2. Patrimoni públic del sòl

El patrimoni públic del sòl són actius no corrents materialitzats generalment en béns immobles, afectats al destí de l'esmentat patrimoni.

Aquests béns es registren quan compleixen els criteris de reconeixement d'un actiu previstos en el marc conceptual de la comptabilitat pública del Pla comptable i la seva valoració es realitza segons l'establert en la norma de reconeixement i valoració número 1 de l'Immobilitzat material.

3. Inversions immobiliàries

Les inversions immobiliàries són immobles (terrenys o edificis, considerats en la seva totalitat o en part, o ambdós) que es tenen per obtenir rendes, plusvàlues o ambdues, no per al seu ús en la producció o subministrament de béns o serveis, ni per a fins administratius, ni per a la seva venda en el curs ordinari de les operacions.

Així mateix es consideren inversions immobiliàries aquells béns patrimonials diferents dels que formen el patrimoni públic del sòl que no es classifiquen a la seva entrada en el patrimoni de l'entitat com immobilitzat material.

A les inversions immobiliàries els és d'aplicació l'establert en la norma de reconeixement i valoració número 1 de l'Immobilitzat material.

4. Immobilitzat intangible

L'immobilitzat intangible es concreta en un conjunt d'actius intangibles i drets susceptibles de valoració econòmica de caràcter no monetari i sense aparença física que compleixen, a més, les característiques de permanència en el temps i utilització en la producció de béns i serveis o consitueixen una fon de recursos de l'entitat.

Amb caràcter general, s'exclouen de l'immobilitzat intangible i per tant es consideren despesa de l'exercici, aquells béns i drets el preu unitari dels quals i importància relativa, dins la massa patrimonial, així ho aconsellin.

Per a la seva valoració inicial i posterior s'apliquen els criteris establerts en la norma de reconeixement i valoració número 1 de l'Immobilitzat material.

Cal establir si la vida útil de cada actiu intangible és definida o indefinida, de forma que hagin o no d'aplicar-se les amortitzacions oportunes. Es considera té una vida útil indefinida quan, sobre la base d'una anàlisi de tots els factors rellevants, no existeix un límit previsible al període al llarg del qual s'espera que l'actiu generi rendiments econòmics o potencial de servei per a l'entitat, o a la utilització en la producció de béns i serveis públics. Els actius amb vida útil indefinida no s'amortitzen, sense perjudici del seu possible deteriorament. Els actius amb vida útil definida s'amortitzen durant la seva vida útil.

5. Arrendaments

L'arrendament és qualsevol acord, amb independència de la seva instrumentació jurídica, pel qual l'arrendador cedeix a l'arrendatari, a canvi de percebre una suma única de diners o una sèrie de pagaments o quotes, el dret a utilitzar un actiu durant un període de temps determinat.

6. Permutes

Els actius s'adquireixen en permuta en aquells supòsits en els que els actius intercanviats no són similars des d'un punt de vista funcional o vida útil i pot establir-se una estimació fiable del valor raonable d'aquests, el valor raonable de l'actiu rebut. Si no pot valorar-se amb fiabilitat el valor raonable de l'actiu rebut, el valor raonable del bé entregat, ajustat per l'import de qualsevol eventual quantitat d'efectiu transferit en l'operació és el que es considera en la comptabilització de la permuta.

S'apliquen els següents criteris generals: davant diferències en la valoració dels actius que sorgeixen al donar de baixa l'actiu entregat, s'imputa l'esmentada diferència al compte del resultat econòmic patrimonial. Quan les diferències entre els valors raonables dels actius intercanviats no s'ajusten, d'acord a la legislació patrimonial aplicable, mitjançant efectiu, es tracten com subvencions rebudes o entregades, segons el cas.

Aquests són els criteris aplicables en els casos de permuta, la qual a més està determinada per certes circumstàncies que la identifiquen com a tal.

7. Actius i passius financers

Actius financers:

Són actius financers el diner en efectiu, els instruments de capital o de patrimoni net d'una altra entitat, els drets a rebre efectiu o un altre actiu financer d'un tercer o d'intercanviar amb un tercer actiu o passius financers en condicions potencialment favorables. Els actius financers es classifiquen en categories i es reconeixen en el balanç quan l'entitat es converteix en part obligada segons les clàusules del contracte o acord mitjançant el qual es formalitza la inversió financera.

Amb caràcter general, la valoració inicial es al valor raonable, excepte els actius financers a curt termini sense tipus d'interès contractual els quals es valoren pel seu valor nominal i els que són a llarg termini pel nominal si és poc significatiu l'efecte de la no actualització. Les fiances i dipòsits es valoren sempre per l'import entregat, sense actualitzar. La valoració posterior és al cost amortitzat, excepte les excepcions esmentades anteriorment, els actius financers a valor raonable amb canvis en resultats i els actius financers disponibles per a la venda.

Al tancament de l'exercici s'efectuen les correccions valoratives necessàries, si existeix evidència objectiva que el valor d'un crèdit s'ha deteriorat per un esdeveniment posterior al reconeixement inicial i que ocasiona una reducció o retràs en els fluxes d'efectiu estimats futurs, com pot ser la insolvència del deutor.

En el cas dels deutors per operacions de gestió i altres comptes a cobrar, s'apliquen les correccions valoratives calculant la quantia en funció d'un percentatge, el qual té en compte l'antiguitat del deute i, en els casos que és possible, mitjançant el tractament individualitzat dels saldos deutors.

Es dóna de baixa un actiu financer quan expiren o es transmeten els drets sobre els fluxes d'efectiu que l'actiu genera, sempre que en aquest darrer cas s'hagin transferit de forma substancial els riscos i avantatges inherents a la propietat de l'actiu financer.

Passius financers:

Un passiu financer és l'obligació exigible i incondicional d'entregar efectiu o un altre actiu financer a un tercer o d'intercanviar amb un tercer actius o passius financers en condicions potencialment desfavorables. Els passius financers es classifiquen en categories a efectes de la seva valoració, existint els tipus:

- √ Passius financers a cost amortitzat
- √ Passius financers a valor raonable amb canvis en resultats

L'entitat reconeix un passiu financer en el balanç quan es converteix en part obligada segons les clàusules contractuals de l'instrument financer. Amb caràcter general, els passius financers a cost amortitzat es valoren inicialment al seu valor raonable, essent el valor raonable de la contraprestació rebuda ajustat amb els costos de transacció que són directament atribuïbles a l'emissió. No obstant, els costos de transacció s'imputen al resultat de l'exercici en el qual es reconeix el passiu quan tenen poca importància relativa.

Existeixen excepcions a la valoració inicial al valor raonable com són: partides a pagar amb venciment a curt termini es valoren pel nominal, partides a pagar a llarg termini sense tipus d'interès contractual es valoren pel nominal, préstecs rebuts a llarg termini amb interessos subvencionats es valoren per l'import rebut quan l'efecte de la no actualització és poc significatiu, les fiances i dipòsits es valoren sempre per l'import rebut, sense actualitzar.

El criteri general en la valoració posterior és valorar els passius financers a cost amortitzat. A excepció dels casos citats anteriorment com excepcions al criteri general.

La baixa d'un passiu financer en comptes es realitza quan s'extingeix, és a dir, quan l'obligació que donà origen al passiu s'ha complert o cancel·lat.

8. Cobertures comptables

Les operacions de cobertura s'utilitzen de forma que un o diversos instruments financers denominats instruments de cobertura es designen per cobrir un risc específicament identificat que té impacte en el compte del resultat econòmic patrimonial o en l'estat de canvis en el patrimoni net, com a conseqüència de variacions en el valor raonable o en els fluxes d'efectiu d'una o diverses partides cobertes.

Una cobertura es qualifica de cobertura comptable si compleix els requisits exigits en la norma de reconeixement i valoració número 10 del Pla comptable annex a la ICAL, i es regeix pels criteris de comptabilització de l'instrument de cobertura i de la partida coberta regulats en la mateixa norma.

9. Existències

Els béns i serveis compresos en les existències se valoren pel preu d'adquisició o el cost de producció.

El preu d'adquisició comprèn el consignat en factura, els impostos indirectes no recuperables que recauen sobre l'adquisició més tots els costos addicionals produïts fins que els béns es troben en la ubicació i condició necessària per al seu ús, tals com transports, aranzels de duanes, assegurances i altres directament atribuïbles a l'adquisició de les existències.

El cost de producció es determina afegint al preu d'adquisició de les matèries primeres i altres matèries consumides, els costos directament imputables al producte. També s'afegeix la part que raonablement correspon dels costos indirectament imputables als productes, en la mesura en que els costos esmentats corresponen al període de fabricació, elaboració o construcció.

Quan el valor realitzable net de les existències és inferior al seu preu d'adquisició o al seu cost de producció, s'efectuen les oportunes correccions valoratives.

10. Actius construïts o adquirits per a altres entitats

Són béns construïts o adquirits per l'entitat (que és la gestora), amb base al corresponent contracte, conveni o acord, amb l'objectiu que un cop finalitzat el procés d'adquisició o construcció dels esmentats béns es transfereixin necessàriament a una altra entitat destinatària, amb independència que aquesta última participi o no en el seu finançament.

En el cas de construcció dels béns, quan els ingressos i els costos associats al contracte o acord són estimats amb suficient grau de fiabilitat, els ingressos derivats d'aquest es reconeixen en el resultat de l'exercici, en base al grau d'avanç o realització de l'obra al final de cada exercici.

11. Transaccions en moneda estrangera

Són transaccions en moneda estrangera aquelles operacions que s'estableixen o exigeixen la seva liquidació en una moneda estrangera. Es registren, en el moment del seu reconeixement en els comptes anuals, en euros, aplicant a l'import corresponent en moneda estrangera el tipus de canvi al comptat, existent en la data de l'operació.

12. Ingressos i despeses

La imputació dels ingressos i despeses en l'exercici segueix els principis de caràcter econòmic patrimonial i els criteris comptables definits en el marc conceptual de la comptabilitat pública de la primera part del Pla general de la comptabilitat adaptat a l'administració local annex a la ICAL, amb l'objectiu d'aconseguir la imatge fidel dels comptes anuals.

Entre els principis, destacar el del Meritatge, el qual estableix que les transaccions i altres fets econòmics han de reconèixer-se en funció del corrent real de béns i serveis

que aquests representen, i no en el moment en el què es produeixi el corrent monetari o financer derivada d'aquells.

Un altre principi que s'aplica és el de Prudència, el qual determina que s'ha de mantenir cert grau de precaució en els judicis dels quals es deriven estimacions sota condicions d'incertesa, de tal manera que els ingressos no es sobrevalorin, i que les despeses no s'infravalorin. Però, a més, l'exercici de la prudència no suposa menysvaloració d'ingressos ni sobrevaloració de despeses, realitzats de forma intencionada, ja que això privaria de neutralitat a la informació, en detriment de la seva fiabilitat.

Pel que fa al principi d'Imputació pressupostària, destacar que les despeses i ingressos pressupostaris s'imputen d'acord amb la seva naturalesa econòmica i, en cas de les despeses, a més, d'acord amb la finalitat que amb ells es pretèn aconseguir.

Quant als criteris de registre o reconeixement comptable dels elements en els comptes anuals, esmentar que el reconeixement d'ingressos en el compte del resultat econòmic patrimonial o en l'estat de canvis en el patrimoni net, té lloc com a conseqüència d'un increment dels recursos econòmics o del potencial de servei de l'entitat, ja sigui mitjançant un increment d'actius, o una disminució dels passius, i sempre que la seva quantia pugui determinar-se amb fiabilitat. En referència a les despeses, es reconeixen en el compte del resultat econòmic patrimonial o en l'estat de canvis en el patrimoni net, quan es produeix una disminució de recursos econòmics o del potencial de servei de l'entitat, ja sigui mitjançant una disminució en els actius, o un augment en els passius, i sempre que pugui valorar-se o estimar-se la seva quantia amb fiabilitat.

Quan es tracta de despeses i ingressos que també tenen reflex en l'execució del pressupost, l'esmentat reconeixement es realitza quan, d'acord amb el procediment establert en cada cas, es dicten els corresponents actes que determinen el reconeixement de despeses i ingressos pressupostaris. En aquest cas, almenys a la data de tancament del període, encara que no s'hagin dictat els esmentats actes, es reconeixen en el compte del resultat econòmic patrimonial o en l'estat de canvis en el patrimoni net les despeses i ingressos meritats per l'entitat fins a l'esmentada data.

13. Provisions i contingències

Una provisió és un passiu sobre el qual existeix incertesa sobre la seva quantia o venciment. Es reconeix una provisió quan es compleixen determinades condicions regulades en la norma de reconeixement i valoració número 17 de la segona part del Pla General de Comptabilitat Pública adaptat a l'Administració Local, annex a la ICAL.

L'import reconegut com a provisió ha de ser la millor estimació del desemborsament necessari per cancel·lar l'obligació present o per transferir-la a un tercer. Les provisions han de ser objecte de revisió, en la valoració posterior, almenys a fi de cada exercici i ajustades en el seu cas, per reflectir la millor estimació existent en aquell moment.

Un passiu contingent és una obligació possible, sorgida arran de successos passats, l'existència del qual ha de ser confirmada solament per l'ocurrència, o en el seu cas per la no ocurrència, d'un o més esdeveniments incerts en el futur, que no estan completament sota el control de l'entitat; o bé, una obligació present, sorgida arran de successos passats, que no s'ha reconegut comptablement perquè no és probable que l'entitat tingui que satisfer-la o perquè l'import de l'obligació no pot ser valorat amb la suficient fiabilitat.

L'entitat no procedeix al reconeixement de cap passiu contingent en el balanç, tal com regual la norma de reconeixement i valoració número 17 de la segona part del Pla General de Comptabilitat Pública adaptat a l'Administració Local, annex a la ICAL.

14. Transferències i subvencions

Les transferències i subvencions concedides monetàries es comptabilitzen com a despeses en el moment en què es té constància que s'han complert les condicions establertes per a la seva percepció, sense perjudici de la imputació pressupostària, que s'efectua d'acord amb els criteris recollits en la primera part del Pla general comptable adaptat a l'administració local relativa al marc conceptual de la comptabilitat pública. Les transferències i subvencions concedides no monetàries o en espècie, si s'entrega un actiu l'entitat les reconeix en el moment de l'entrega al beneficiari.

Les transferències rebudes es reconeixen com ingrès imputable al resultat de l'exercici en el qual es reconeixen.

Les subvencions rebudes es consideren no reintegrables i es reconeixen com a ingressos quan existeix un acord individualitzat de concessió de la subvenció a favor de l'entitat, s'han complert les condicions associades al seu gaudi i no existeixen dubtes raonables sobre la seva percepció, sense perjudici de la imputació pressupostària, que s'efectua d'acord amb els criteris recollits en la primera part del Pla general comptable adaptat a l'administració local relativa al marc conceptual de la comptabilitat pública. En la resta de casos les subvencions rebudes es consideren reintegrables i es reconeixen com a passiu.

Les subvencions rebudes es comptabilitzen, amb caràcter general, com a ingressos directament imputats al patrimoni net, en una partida específica, imputant-les al resultat de l'exercici sobre una base sistemàtica i racional de forma correlacionada amb les despeses derivades de la subvenció de la qual es tracta, per la qual cosa es té en compte la finalitat fixada en la seva concessió:

Si la subvenció és per finançar despeses: s'imputen al resultat del mateix exercici en el qual es meritin les despeses que estan finançant.

Si la subvenció és per adquisició d'actius: s'imputen al resultat de cada exercici en proporció a la vida útil del bé, aplicant el mateix mètode que per a la dotació a l'amortització dels esmentats elements, o, en el seu cas, quan es produeixi la seva alienació o baixa en inventari.

Si els actius són no amortitzables, s'imputen com ingressos en l'exercici en el qual es produeixi l'alineació o baixa en inventari d'aquests.

Si la subvenció és per cancel·lació de passius: s'imputen al resultat de l'exercici en el qual es produeixi l'esmentada cancel·lació, llevat quan s'atorguin en relació amb un finançament específic, cas en el qual s'imputen en funció de l'element finançat.

15. Activitats conjuntes

Una activitat conjunta és un acord en virtut del qual dos o més entitats anomenades partícips emprenen una activitat econòmica que es sotmet a gestió conjunta, la qual cosa suposa compartir la potestat de dirigir les polítiques financera i operativa de l'esmentada activitat amb el fi d'obtenir rendiments econòmics o potencial de servei, de tal manera que les decisions estratègiques, tant de caràcter financer com operatiu requereixen el consentiment unànim de tots els partícips.

En el cas d'activitats conjuntes que no requereixen la constitució d'una nova entitat, cada partípic reconeix en els seus comptes anuals, classificats d'acord amb la seva naturalesa, la part proporcional que li correspongui, en funció del seu percentatge de participació, dels actius que controla conjuntament amb la resta de partícips i dels passius en els que hagi incorregut conjuntament, així com els actius afectes a l'activitat conjunta que controla de forma individual i els passius en els quals incorri individualment com a conseqüència de l'activitat conjunta, i la part proporcional que li correspongui dels ingressos generats i de les despeses incorregudes en l'activitat conjunta, així com les despeses incorregudes individualment com a conseqüència de la seva participació en l'activitat conjunta.

16. Actius en estat de venda

Els actius en estat de venda són actius no financers, exclosos els del patrimoni públic del sòl, classificats inicialment com a no corrents el valor comptable dels quals es recupera fonamentament a través d'una transacció de venda, en comptes de pel seu ús continuat.

La valoració inicial implica que es valoren al valor comptable que correspondria en aquell moment a l'actiu no corrent, segons el model de cost. En la valoració posterior, es valoren al menor valor entre el seu valor comptable, segons el model de cost, i el seu valor raonable menys els costos de venda.

5. Immobilitzat material

1. Moviments durant l'exercici

S'indiquen a continuació els moviments durant l'exercici de cada partida del balanç inclosa en l'epígraf d'Immobilitzat Material i les seves corresponents amortitzacions acumulades i correccions valoratives acumulades.

IMMOBILITZAT MATERIAL a 31/12/2020

Compte	Descripció	Saldo inicial	Entrades	Augments per traspassos d'altres Aps.Press.	Sortides	Disminucions per traspassos a altres Aps.Press.	Correccions valorat.netes per deterior. de l'exerc.	Amortitzacions de l'exercici	Increment per revalorització a l'exercici	Saldo final
210	Terrenys i béns naturals	69.116,39	0,00	0,00	0,00	0,00	0,00	0,00	0,00	69.116,39
211	Construccions	6.624.395,34	487.689,02	0,00	0,00	0,00	0,00	0,00	0,00	7.112.084,36
212	Infraestructures	1.802.219,54	5.445,00	0,00	0,00	0,00	0,00	0,00	0,00	1.807.664,54
213	Béns del patrimoni històric	2.741,50	0,00	0,00	0,00	0,00	0,00	0,00	0,00	2.741,50
214	Maquinària i utillatge	546.198,12	390,08	0,00	0,00	0,00	0,00	447,71	0,00	546.140,49
215	Instal·lacions tècniques i altres instal·lacions	20.307,88	0,00	0,00	0,00	0,00	0,00	0,00	0,00	20.307,88
216	Mobiliari	189.900,04	7.654,16	0,00	0,00	0,00	0,00	310,93	0,00	197.243,27
217	Equips per a processos d'informació	117.781,10	3.797,00	0,00	0,00	0,00	0,00	269,58	0,00	121.308,52
218	Elements de transport	280.075,80	0,00	0,00	0,00	0,00	0,00	23.352,67	0,00	256.723,13
219	Altres immobilitzat material	115.262,93	0,00	0,00	0,00	0,00	0,00	0,00	0,00	115.262,93
2300	Adaptació de terrenys i béns naturals. Immobilit	2.133.817,75	0,00	0,00	0,00	0,00	0,00	0,00	0,00	2.133.817,75
232	Infraestructures en curs	3.413.035,87	0,00	0,00	0,00	0,00	0,00	0,00	0,00	3.413.035,87
233	Béns del patrimoni històric en curs	23.654,55	0,00	0,00	0,00	0,00	0,00	0,00	0,00	23.654,55
TOTAL IMMOBILITZAT MATERIAL		15.338.506,81	504.975,26	0,00	0,00	0,00	0,00	24.380,89	0,00	15.819.101,18

2. Informació sobre:

a) Costos estimats de desmantellament

Aquest apartat fa referència, si és el cas, als costos estimats de desmantellament de l'actiu i de la restauració del seu emplaçament inclosos com a major valor dels actius, així com grans reparacions o inspeccions generals incorporades especificant les circumstàncies que s'han tingut en compte per a la seva valoració.

b) Vides útils o coeficients d'amortització

En aquest punt s'indiquen les vides útils o coeficients d'amortització utilitzats en els diferents tipus d'elements, així com informació, en el seu cas, sobre els coeficients aplicats a diferents parts d'un mateix element.

Es remet a l'apartat 4.1. de la Memòria on s'especifiquen les Normes de reconeixement i valoració i en el qual es detalla el quadre amb els percentatges d'amortització aplicats per l'entitat, incloent els de l'Immobilitzat Material.

c) Canvis d'estimació

En aquest punt, sempre que tingui incidència significativa en l'exercici present o en exercicis futurs, s'informa dels canvis d'estimació que afecten a valors residuals, als costos estimats de desmantellament de l'actiu i la restauració del seu emplaçament, vides útils i mètodes d'amortització, així com grans reparacions o inspeccions generals.

d) Despeses financeres capitalitzades

Si és el cas, s'indiquen en aquest apartat els imports de les despeses financeres capitalitzades en l'exercici.

A l'exercici 2020 l'Entitat no ha realitzat operacions d'aquesta naturalesa.

e) Model de revalorització

En el cas que s'utilitzi el model de revalorització, en aquest punt s'informa del criteri utilitzat per determinar el valor raonable dels béns valorats d'acord amb l'esmentat model de revalorització, en particular, de l'exercici en el qual s'ha efectuat la darrera revalorització.

A l'exercici 2020 l'Entitat no ha realitzat operacions d'aquesta naturalesa.

f) Béns rebuts en adscripció

S'informa dels béns rebuts en adscripció, a nivell de partida del balanç, amb indicació del seu valor activat, amortització i correccions valoratives per deteriorament acumulades. S'identifiquen cadascun dels béns rebuts en adscripció durant l'exercici.

Béns rebuts en adscripció: partida Balanç	Valor activat	Amortització	Correccions valoratives per deteriorament acumulades
Total	0,00	0,00	0,00

g) Béns entregats en adscripció

S'identifiquen els ens als que s'han entregat béns en adscripció durant l'exercici.

Béns entregats en adscripció	Ens al que s'ha entregat el bé	Import del bé entregat
Total		0,00

h) Béns rebuts en cessió

S'identifiquen en aquest apartat els béns rebuts en cessió durant l'exercici.

A l'exercici 2020 l'Entitat no ha realitzat operacions d'aquesta naturalesa.

i) Béns entregats en cessió

S'identifiquen en aquest apartat els ens als quals s'han entregat béns en cessió durant l'exercici.

A l'exercici 2020 l'Entitat no ha realitzat operacions d'aquesta naturalesa.

j) Arrendaments financers

Informació sobre els arrendaments financers i altres operacions de naturalesa similar d'import significatiu sobre béns de l'immobilitzat material, sense perjudici de la informació requerida en altres parts de la memòria.

A l'exercici 2020 l'Entitat no ha realitzat operacions d'aquesta naturalesa.

k) Béns destinats a l'ús general

S'informa dels béns que es troben destinats a l'ús general.

Béns destinats al ús general	Tipus de bé	Import del bé
Total		0,00

l) Béns construïts per l'entitat

S'informa del valor activat en l'exercici dels béns construïts per l'entitat, quan sigui d'un import significatiu.

A l'exercici 2020 l'Entitat no ha realitzat operacions d'aquesta naturalesa.

m) Altres circumstàncies de caràcter substantiu que afecten a béns de l'immobilitzat material

En aquest punt s'especifica qualsevol altra circumstància de caràcter substantiu que afecti a béns de l'immobilitzat material, tal com garanties, restriccions de titularitat, litigis i situacions anàlogues.

A l'exercici 2020 l'Entitat no ha realitzat operacions d'aquesta naturalesa.

6. Patrimoni públic del sòl

Els moviments d'aquest epígraf del Balanç de Situació han estat durant l'exercici, els següents:

Llistat sense dades

7. Inversions immobiliàries

Els moviments d'aquest epígraf del Balanç de Situació han estat durant l'exercici, els següents:

INVERSIONS IMMOBILIARIES a 31/12/2020

Compte	Descripció	Saldo inicial	Entrades	Augments per traspasos d'altres p@rtides	Sortides	Disminucions per traspasos a altres p@rtides	Correccions valorat.netes per deterior. de l'exerc.	Amortizacions de l'exercici	Incrementos per revalorització a l'exercici	Saldo final
220	Inversions en terrenys	6.000,00	0,00	0,00	0,00	0,00	0,00	0,00	0,00	6.000,00
221	Inversions en construccions	51.004,38	0,00	0,00	0,00	0,00	0,00	0,00	0,00	51.004,38
TOTAL INVERSIONS IMMOBILIARIES		57.004,38	0,00	0,00	0,00	0,00	0,00	0,00	0,00	57.004,38

8. Immobilitzat intangible

1. Moviments durant l'exercici

S'indiquen a continuació els moviments durant l'exercici de cada partida del balanç inclosa en l'epígraf d'Immobilitzat Intangible i les seves corresponents amortitzacions acumulades i correccions valoratives acumulades.

IMMOBILITZAT INTANGIBLE a 31/12/2020

Compte	Descripció	Saldo inicial	Entrades	Augments per traspassos d'altres p@rtides	Sortides	Disminucions per traspassos a altres Aps.Press.	Correccions valorat.netes per deterior.	Amortitzacions de l'exercici	Augment per revalorització a l'exercici	Saldo final
201	Inversió en desenvolupament	95.950,11	0,00	0,00	0,00	0,00	0,00	0,00	0,00	95.950,11
206	Aplicacions informàtiques	56.533,87	0,00	0,00	0,00	0,00	0,00	0,00	0,00	56.533,87
209	Altres immobilitzat intangible	3.909,38	0,00	0,00	0,00	0,00	0,00	0,00	0,00	3.909,38
TOTAL IMMOBILITZAT INTANGIBLE		156.393,36	0,00	0,00	0,00	0,00	0,00	0,00	0,00	156.393,36

2. Informació sobre:

a) Vides útils o coeficients d'amortització

En aquest punt s'indiquen les vides útils o coeficients d'amortització utilitzats en els diferents tipus d'elements.

Es remet a l'apartat 4.1. de la Memòria on s'especifiquen les Normes de reconeixement i valoració i en el qual es detalla el quadre amb els percentatges d'amortització aplicats per l'entitat, incloent els de l'Immobilitzat Intangible.

b) Canvis d'estimació

En aquest punt, sempre que tingui incidència significativa en l'exercici present o en exercicis futurs, s'informa dels canvis d'estimació que afectin a valors residuals, vides útils i mètodes d'amortització.

c) Despeses financeres capitalitzades

Si és el cas, s'indiquen en aquest apartat els imports de les despeses financeres capitalitzades en l'exercici.

d) Model de revaloració

En cas que s'utilitzi el model de revaloració, en aquest punt s'informa del criteri utilitzat per determinar el valor raonable dels béns valorats d'acord amb l'esmentat model de revaloració, en particular, de l'exercici en què s'ha efectuat la darrera revaloració.

e) Desemborsaments per investigació i desenvolupament

S'indica en aquest apartat l'import agregat dels desemborsaments per investigació i desenvolupament que s'han reconegut com a despeses durant l'exercici, així com la justificació del compliment de les circumstàncies que suporten la capitalització de despeses d'investigació i desenvolupament.

f) Altres circumstàncies de caràcter substantiu que afectin a l'immobilitzat intangible

En aquest punt s'especifica qualsevol altra circumstància de caràcter substantiu que afecti a l'immobilitzat intangible, tal com garanties, restriccions de titularitat, litigis i situacions anàlogues.

9. Arrendaments financers i altres operacions de naturalesa similar

Aquesta informació és subministrada per l'entitat arrendatària.

S'indica per cada classe d'actius, l'import pel qual s'ha reconegut inicialment l'actiu, indicant si aquest correspon al valor raonable de l'actiu o, en el seu cas, al valor actual dels pagaments a realitzar i existència, en el seu cas, de l'opció de compra. Al mateix temps, s'indica una descripció general dels acords significatius d'arrendament financer i la naturalesa dels actius que sorgeixin d'aquests contractes.

Nom Classe Actiu	Import reconeixement inicial	Valoració	Opció de compra (S/N)	Acords	Naturalesa
Total		0,00			

10. Actius financers

1. Informació relacionada amb el balanç

a) Resum d'actius financers

Estat resum de la conciliació entre la classificació d'actius financers del balanç i les categories que s'estableixen d'aquests en la norma de reconeixement i valoració número 8 d'Actius financers.

Actius Financers a 31/12/2020

	ACTIUS FINANCERS LLARG TERMINI						ACTIUS FINANCERS CURT TERMINI						TOTAL	
	Inversions en patrimoni 2020	Inversions en patrimoni 2019	Valors representatius de deute 2020	Valors representatius de deute 2019	Altres inversions 2020	Altres inversions 2019	Inversions en patrimoni 2020	Inversions en patrimoni 2019	Valors representatius de deute 2020	Valors representatius de deute 2019	Altres inversions 2020	Altres inversions 2019	Total 2020	Total 2019
CRÈDITS I PARTIDES A COBRAR			0,00	0,00	0,00	0,00			0,00	0,00	0,00	0,00	0,00	0,00
INVERSIONS MANTINGUDES FINS AL VENCIMENT			0,00	0,00					0,00	0,00			0,00	0,00
ACTIUS FINANCERS A VALOR RAONABLE AMB CANVI EN RESULTATS	0,00	0,00			0,00	0,00	0,00	0,00	0,00	0,00	0,00	0,00	0,00	0,00
INVERSIONS EN ENTITATS DEL GRUP MULTIGRUP I ASSOCIADES	0,00	0,00	0,00	0,00	0,00	0,00	0,00	0,00	0,00	0,00	0,00	0,00	0,00	0,00
ACTIUS			0,00	0,00			0,00	0,00	0,00	0,00			0,00	0,00

Actius Financers a 31/12/2020

	ACTIUS FINANCERS LLARG TERMINI						ACTIUS FINANCERS CURT TERMINI						TOTAL	
	Inversions en patrimoni 2020	Inversions en patrimoni 2019	Valors representatius de deute 2020	Valors representatius de deute 2019	Altres inversions 2020	Altres inversions 2019	Inversions en patrimoni 2020	Inversions en patrimoni 2019	Valors representatius de deute 2020	Valors representatius de deute 2019	Altres inversions 2020	Altres inversions 2019	Total 2020	Total 2019
FINANCERS DISPONIBLES PER A la VENDA														
TOTAL	0,00	0,00	0,00	0,00	0,00	0,00	0,00	0,00	0,00	0,00	0,00	0,00	0,00	0,00

b) Reclassificació

En el cas de reclassificar actius financers, de conformitat amb el que estableix l'apartat 9 de la norma de reconeixement i valoració número 8, passant a valorar-los al cost o al cost amortitzat en lloc de a valora raonable, o viceversa, s'informa de l'import reclassificat de cada una de les categories i el motiu de la reclassificació.

<u>Actiu Financer</u>	<u>Imp.reclassificat al cost amortitzat</u>	<u>Imp.reclassificat al valor raonable</u>	<u>Motiu de la reclassificació</u>
Total		0,00	0,00

c) Actius financers lliurats en garantia

Si és el cas, s'informa del valor comptable dels actius financers lliurats en garantia, així com de la classe d'actius financers a la que pertanyen.

<u>Actiu Financer entregat en garantia</u>	<u>Classe d'actius financers</u>	<u>Valor comptable</u>
Total		0,00

d) Correccions per deteriorament del valor

L'entitat informa, per a cada classe d'actiu financer, del moviment dels comptes correctors utilitzats per registrar el deteriorament de valor, quan es produeix.

CORRECCIONS PER DETERIORACIÓ DEL VALOR a 31/12/2020

	SALDO INICIAL	DISMINUCIONS DE VALOR PER DETERIORACIÓ CREDITICIA DE L'EXERCICI	REVERSIÓ DE LA DETERIORACIÓ CREDITICIA EN L'EXERCICI	SALDO FINAL
Actius financers a llarg termini	0,00	0,00	0,00	0,00
Inversions en patrimoni	0,00	0,00	0,00	0,00
Valors representatius de deute	0,00	0,00	0,00	0,00
Altres inversions	0,00	0,00	0,00	0,00
Actius financers a curt termini	0,00	0,00	0,00	0,00
Inversions en patrimoni	0,00	0,00	0,00	0,00
Valors representatius de deute	0,00	0,00	0,00	0,00
Altres inversions	0,00	0,00	0,00	0,00

2. Informació relacionada amb el compte del resultat econòmic-patrimonial

Si és el cas, l'entitat proporciona la informació sobre els resultats nets procedents de les diferents categories d'actius financers definits en la norma de reconeixement i valoració número 8 d'Actius financers; i sobre els ingressos financers calculats per aplicació del mètode del tipus d'interès efectiu.

3. Informació sobre els riscos de tipus de canvi i de tipus d'interès

a) Risc de tipus de canvi

Informació sobre les inversions financeres en moneda diferent de l'euro, agrupades per monedes.

<u>Moneda</u>	<u>Inversions en patrimoni</u>	<u>Valors representatius del deute</u>	<u>Altres inversions</u>	<u>TOTAL</u>
				0,00
				0,00
				0,00
				0,00
				0,00
Total	0,00	0,00	0,00	0,00

% Inversions en moneda diferent de l'euro sobre inversions totals %

b) Risc de tipus d'interès

Per als actius financers que es valoren a cost amortitzat, s'informa sobre la seva distribució entre actius a tipus d'interès fix i a tipus variable, en termes absoluts i percentuals.

<u>Classe Actiu Financer / Tipus interès</u>	<u>A tipus d'interès fix</u>	<u>A tipus d'interès variable</u>	<u>TOTAL</u>
			0,00
			0,00
			0,00
			0,00
			0,00
Total	0,00	0,00	0,00
% d'actius financers a tipus d'interès fix o variable sobre el total			%

4. Altra informació

S'indica en aquest punt qualsevol altra informació de caràcter substantiu que afecti els actius financers.

11. Passius financers

1. Situació i moviments dels deutes

a) Deutes al cost amortitzat

SITUACIÓ I MOVIMENTS DELS DEUTES a)DEUTES A COST AMORTITZAT

IDENTIFICACIÓ DEL DEUTE CANCEL·LATS	T.I.E.	DEUTE A 1 GENER		CREACIONS		INTERESSOS MERITATS SEGONS T.I.E.			DIFERÈNCIES DE CANVI			DISMINUCIONS		DEUTE A 31 DESEMBRE	
		COST AMORTITZAT	INTERESSOS EXPLÍCITS	EFFECTIU	DESPESES	EXPLÍCITS	RESTA	INTERESSOS COMPTABLE	DEL COST AMORTITZAT	D'INTERESSOS EXPLÍCITS	VALOR	RESULTAT	COST	INTERESSOS	
201000003 FNCL.- Liquidació 2008		9.396,84	0,00	0,00	0,00	0,00	0,00	0,00	0,00	0,00	0,00	4.698,48	0,00	4.698,36	0,00
201200004 FNCL.- Liquidació 2009		10.552,78	0,00	0,00	0,00	0,00	0,00	0,00	0,00	0,00	0,00	5.276,28	0,00	5.276,50	0,00
201900001 FNCL.- Liquidació 2017		2.112,56	0,00	0,00	0,00	0,00	0,00	0,00	0,00	0,00	0,00	2.112,56	0,00	0,00	0,00
201800011 Ingress fiança definitiva "vehicle Agranadora"		3.309,00	0,00	0,00	0,00	0,00	0,00	0,00	0,00	0,00	0,00	0,00	0,00	3.309,00	0,00
2019000101 Ingress dipòsit EXP36/2018 "Obra xarxa elèctrica"		1.278,43	0,00	0,00	0,00	0,00	0,00	0,00	0,00	0,00	0,00	0,00	0,00	1.278,43	0,00
Dipòsits de obres, mobiliari i altres		27.557,45	0,00	7.577,50	0,00	0,00	0,00	0,00	0,00	0,00	0,00	1.366,50	0,00	33.768,45	0,00
TOTAL		54.207,06	0,00	7.577,50	0,00	0,00	0,00	0,00	0,00	0,00	0,00	13.453,82	0,00	48.330,74	0,00

b) Deutes a valor raonable

SITUACIÓ I MOVIMENTS DELS DEUTES b)DEUTES A VALOR RAONABLE

IDENTIFICACIÓ DEL DEUTE	DEUTE A 1 GENER		CREACIONS				DIFERÈNCIES DE CANVI			DEUTE A 31 DESEMBRE		
	VALOR EX-CUPÓ	INTERESSOS EXPLÍCITS	EFFECTIU	DESPESES	INTERESSOS MERITATS	INTERESSOS CANCEL·LATS	VARIACIÓ VALOR RAONABLE	DEL VALOR EX-CUPÓ	D'INTERESSOS EXPLÍCITS	DISMINUCIONS	VALOR EX-CUPÓ	INTERESSOS EXPLÍCITS
TOTAL	0,00	0,00	0,00	0,00	0,00	0,00	0,00	0,00	0,00	0,00	0,00	0,00

c) Resum per categories

Estat resum de la conciliació entre la classificació de passius financers del balanç i les categories que s'estableixen a la norma de reconeixement i valoració número 9 de la segona part del Pla general de Comptabilitat Pública adaptat a l'Administració Local, annex a la ICAL.

SITUACIÓ I MOVIMENTS DELS DEUTES c)RESUM PER CATEGORIES

	OBLIGACIONS I ALTRES VALORS NEGOCIABLES - LLARG TERMINI		DEUTES AMB ENTITATS DE CREDIT - LLARG TERMINI		ALTRES DEUTES - LLARG TERMINI		OBLIGACIONS I ALTRES VALORS NEGOCIABLES - CURT TERMINI		DEUTES AMB ENTITATS DE CREDIT - CURT TERMINI		ALTRES DEUTES - CURT TERMINI		TOTAL	
	2020	2019	2020	2019	2020	2019	2020	2019	2020	2019	2020	2019	2020	2019
DEUTES A COST AMORTITZAT	0,00	0,00	0,00	0,00	0,00	9.974,86	0,00	0,00	0,00	0,00	48.293,74	44.232,20	48.293,74	54.207,06
DEUTES A VALOR RAONABLE	0,00	0,00	0,00	0,00	0,00	0,00	0,00	0,00	0,00	0,00	0,00	0,00	0,00	0,00
TOTAL	0,00	0,00	0,00	0,00	0,00	9.974,86	0,00	0,00	0,00	0,00	48.293,74	44.232,20	48.293,74	54.207,06

2. Línies de crèdit

Per a cada línia de crèdit, informació sobre : l'import disponible, el límit concedit, la part disposada i la comissió, en percentatge, sobre la part no disposada.

Identificació Línies de crèdit	Límit concedit	Disposat	Disponible	Comissió s/ no disposat	
Total		0,00	0,00	0,00	0,00

3. Informació sobre els riscos de tipus de canvi i de tipus d'interès

a) Risc de tipus de canvi

Informació sobre els deutes en moneda diferent de l'euro, agrupats per monedes.

Moneda	Obligacions i altres valors negociables	Deutes amb entitats de crèdit	Altres deutes	TOTAL
Total	0,00	0,00	0,00	0,00

% Deuda en moneda distinta del euro sobre deuda total

%

b) Risc de tipus d'interès

Per als passius financers a cost amortitzat, informació sobre la seva distribució entre passius a tipus d'interès fix i a tipus variable, en termes absoluts i percentuals, segons el format següent.

Classe Passiu Financer / Tipus d'interès	A tipus interès fix	A tipus interès variable	TOTAL
			0,00
Total	0,00	0,00	0,00

% de passius financers a tipus d'interès fix o variable sobre el total %

4. Avals i altres garanties concedides

a) Avals concedits

Llistat sense dades

b) Avals Executats

Agrupació	Entitat avalada: NIF	Entitat avalada: Denominació	Data concessió	Data venciment	Finalitat	Avals cancel·lats	
						en l'exercici per	Aplicació
			aval	aval	aval	execució	pressupostaria
							Concepte no pressupostari
TOTAL							0,00

c) Avals reintegrats

Agrupació	Any d'execució	Import reintegrat en l'exercici	Aplicació pressupostaria	Concepte no pressupostari
TOTAL			0,00	

5. Altra informació

Informació addicional a incloure, si procedeix, sobre Passius Financers referent a:

- a) L'import dels deutes amb garantia real
- b) Deutes impagats durant l'exercici i situació de l'impagament a la data de formulació dels comptes anuals
- c) Altres situacions diferents a l'impagament que hagin atorgat al prestador el drets a reclamar el pagament anticipat.
- d) Derivats financers que al tancament de l'exercici siguin passius als quals no s'apliqui la comptabilitat de cobertures, indicant els motius pels quals es manté l'instrument derivat.
- e) Qualsevol altra informació de caràcter substantiu que afecti els passius financers.

12. Cobertures comptables

Informació d'aquelles operacions a les quals es d'aplicació la norma de reconeixement i valoració número 10 de Cobertures comptables, de la segona part del pla general de comptabilitat pública adaptat a la administració local, annex a la ICAL.

En el cas que existeixin cobertures comptables s'indica la descripció detallada, la justificació de la seva aplicació, el valor comptable i tantes dades que son necessàries per identificar l'instrument de cobertura.

13. Actius construïts o adquirits per a altres entitats i altres existències

Informació a nivell de partida de balanç sobre: circumstàncies que motiven les correccions valoratives per deteriorament de les existències, import dels costos capitalitzats si s'escau durant l'exercici, limitacions en la disponibilitat de les obres i altres existències per diverses causes i qualsevol circumstància de caràcter substantiu que afecti la titularitat, la disponibilitat o la valoració dels actius construïts o adquirits per a altres entitats i resta d'existències.

Partida Balanç	Imp. correcc. Valorat. per deteriorament	Import reversió de les correccions	Import costos capitalitzats	Limitacions per Garanties	Limitacions per Pignoracions	Limitacions per Fiances	Limitacions per Altres raons anàlogues	Observacions
Total	0,00	0,00	0,00	0,00	0,00	0,00	0,00	

14. Moneda estrangera

1. Import Global

Informació de l'import global, a nivell de partida del balanç, dels elements d'actiu i passiu expressats en moneda estrangera.

2. Import de les diferències de canvi

En el cas que existeixin diferències de canvi s'especifica el seu import en el resultat de l'exercici, presentant per separat les que provenen de transaccions que s'han liquidat al llarg del període de les que estan vives o pendents de venciment a la data de tancament de l'exercici, a excepció de les procedents dels actius i passius financers que es valorin al valor raonable amb canvis en resultats.

Partida Balanç	Elements de l'actiu o passiu	Import total	Diferències de canvi reconegudes en el resultat de l'exercici
Total		0,00	0,00

15. Transferències, subvencions i altres ingressos i despeses

1. Transferències i subvencions rebudes

En aquest apartat s'informa de l'import i característiques de les transferències i subvencions rebudes, l'import de les quals és significatiu, així com sobre el compliment o l'incompliment de les condicions imposades per a la percepció i el gaudi de les subvencions, el criteri d'imputació a resultats i els imports imputats.

Nom Característica	Import Rebut:		Import No reintegrable	Quantitat imputada a Resultats: Exercici N	Quantitat imputada a Resultats: Exercici N - 1
	Exercicio NN - 1	Import Reintegrable			
Participació ingressos estatals	713.887,87			713.887,87	
Aportació manteniment Jutjat de Pau	1.603,00			1.603,00	
Estat: altres aportacions corrents	409,05			409,05	
CAIB.- Projectes foment i suport a la igualtat.	1.680,00			1.680,00	
CAIB-SOIB.- Dona 2018-2019	37.592,52			37.592,52	
CAIB.- Conveni sostenibilitat Escoles Municipals.	33.298,84			33.298,84	
CAIB.- Projectes intervenció, recerca i public. De caràcter innovador en matèria de joventut	2.951,65			2.951,65	
CAIB-SOIB.- Joves qualificats sector públic 2019-2020	24.811,92			24.811,92	
CAIB-SOIB.- Visibles 2019-2020	23.033,48			23.033,48	
CAIB.- Conveni Insalud-Ajuntament	6.542,77			6.542,77	
CAIB.- Subvenció cost Dedicació Exclusiva	49.480,40			49.480,40	
CAIB.- Aportació 2019 conveni Fons Cooperació Mpal.	150.012,34			150.012,34	
CAIB.- Programa Fons Seguretat pública 2019	13.964,98			13.964,98	
CAIB.- SOIB REACTIVA 2020-2021	3.172,92			3.172,92	

CAIB.- FOGAIBA.- Subv. Manteniment comuna Caimari	14.400,00				14.400,00	
CAIB.- CBAT.- Adquisició finca parc etnològic 2018	279.085,79				279.085,79	
CIM-SSCB.- Serveis Socials Comunitaris Bàsics	70.455,27				70.455,27	
CIM.- UR-COVID	16.153,52				16.153,52	
CIM-IMAS.- Ajudes famílies risc social (UGN)	6.385,84				6.385,84	
CIM-IMAS.- UGN Serv. Especialitzats	14.897,63				14.897,63	
CIM.- Subv. Equipaments culturals	4.257,96				4.257,96	
CIM.- Subv. Serv. Projecte i gestió web mediambiental (Pacte de batles)	37.796,80				37.796,80	
CIM.- Subv. Edició llibre i música Antiga	12.000,00				12.000,00	
CIM.- Sibv. Esdev. Turíst, Fires Ses Herbes	6.774,27				6.774,27	
CIM.- Subv. Suport jovent	860,00				860,00	
CIM.- Subv. CACIM Línia I - Catàleg activ. Culturals 2019-2020	2.276,01				2.276,01	
CIM.- Subv. CACIM Línia II - Catàleg activ. Culturals 2019-2020	3.217,00				3.217,00	
CIM.- Subv. CACIM Línia III - Cat. activ. Culturals (música, cinema, expos.) 2019-2020	1.295,50				1.295,50	
CIM.- Ajudes infants activitats esportives estiu	5.150,00				5.150,00	
CIM.- Suport Serv. Mpals. Informació turística 2020	4.074,68				4.074,68	
CIM.- Actuacions competència Mpal. 2018-2020	20.589,69				20.589,69	
CIM.- Rampa Església Nova Biniamar	19.603,63				19.603,63	
Total	1.581.715,33	0,00	0,00	0,00	1.581.715,33	0,00

2. Transferències i subvencions concedides

Aquest punt informa sobre l'import i les característiques de les transferències i subvencions concedides, l'import de les quals és significatiu.

Nom Característica	NIF del perceptor	Denominació del perceptor	Import Reintegrable	Finalitat	Reintegraments
Aportació Mancomunitat Raiguer	P0700005B	MANCOMUNITAT DES RAIGUER	352.362,96	Serveis mancomunats	
Aportació a la FEMP i altres agrupacions de municipis	G28783991	FEDERACIONS ESPAÑOLA MUNICIPIOS Y PROVINCIAS	224,13	Participació	
Aportació a la FEMP i altres agrupacions de municipis	G07310881	FEDERACIÓ D'ENTITATS LOCALS DE LES ILLES BALEARS	1.100,00	Participació	
Aportació al T.I.C. Mallorca	P0700006J	TIC MALLORCA	888,72	Serveis informàtics	
Aportació APIMA Moscari	G57475733	APIMA S'OLIVAR MOSCARI	3.499,61	Finançament material	
Aportació APIMA Biniamar	G57080038	APIMA CP ES TORRENTET DE BINIAMAR	2.221,68	Finançament material	
Aportació Club Esportiu Xilvar	G07318603	CLUB ESPORTIU XILVAR	10.626,50	Promoció esportiva	
Aportació Associació Moixos de Moscari	G16545485	ASSOCIACIÓ MOIXOS ES GAT MESQUER DE MOSCARI	1.000,00	Protecció de la salubritat pública	
Aportació veïns de Biniamar	G57992976	ASSOCIACIÓ VEINAL BINIAMAR	950,15	Promoció cultural	
Aportació veïns de Moscari	G07767510	ASSOCIACIÓ DE VEÏNATS DE MOSCARI	1.000,00	Promoció cultural	
Aportació al Fons de Solidaritat Mallorquí	G57290140	FONS MALLORQUI DE SOLIDARITAT	1.000,00	Projectes solidaris	
Total			374.873,75		0,00

3. Qualsevol circumstància de caràcter substantiu

En el cas d'existir qualsevol circumstància de caràcter substantiu que afecti als ingressos o a les despeses de l'entitat, s'indica en aquest apartat. En particular, en el cas que l'entitat hagi construït o adquirit actius per altres ens públics, s'informa dels ingressos associats al contracte o acord de construcció o adquisició, l'import del qual sigui significatiu, indicant almenys l'import i característiques, així com el compliment o incompliment de les condicions imposades per a la seva obtenció.

16. Provisions i contingències

1. Per cada provisió reconeguda en el balanç, tret de les relatives a avals i altres garanties concedides, s'informa de:

a) Moviments de cada epígraf del balanç durant l'exercici, referit a les provisions i contingències.

Epígraf Balanç	Saldo inicial provisions	Augments provisions	Disminucions provisions	Saldo final provisions
Total	0,00	0,00	0,00	0,00

b) Altra informació referida a les provisions que permeti identificar-les.

2. Per cada tipus de passiu contingent les dades necessàries per descriure'ls com : la naturalesa, evolució previsible, els motius en el cas que no s'hagin pogut valorar i per tant registrar-se en el balanç.

3. Per cada tipus d'actiu contingent, informació sobre la seva naturalesa i l'evolució previsible, així com els factors dels quals depèn.

17. Informació sobre medi ambient

1. Obligacions reconegudes

En aquest apartat s'informa sobre les obligacions reconegudes en l'exercici amb càrrec a cada grup de programes de la política despesa 17 'Medi ambient'.

SITUACIÓ DE DESPESES. PRESSUPOST D'EXERCICI CORRENT fins 31/12/2020

Situació del pressupost de despeses. Simplificat (Per Programa: Àrea despesa + Polítiques de despesa + Grups de programes)

Prog.	Descripció	Crèdits definitius	Crèdits disponibles	Crèdits no disponibles	Saldos retencions + autoritzacions	Saldos compromesos	Obligacions reconegudes netes	Pagaments ordenats	Pagaments totals	Reintegraments	Pagaments líquids	Total pendent de pagament
171	Parcs i jardins.	876.257,24	494.576,64	0,00	69.771,45	0,00	311.909,15	311.909,15	311.871,30	0,00	311.871,30	37,85
172	Protecció i millora del medi ambient.	6.900,00	6.900,00	0,00	0,00	0,00	0,00	0,00	0,00	0,00	0,00	0,00
17	Medi ambient.	883.157,24	501.476,64	0,00	69.771,45	0,00	311.909,15	311.909,15	311.871,30	0,00	311.871,30	37,85
1	SERVEIS PÚBLICS BÀSICS.	883.157,24	501.476,64	0,00	69.771,45	0,00	311.909,15	311.909,15	311.871,30	0,00	311.871,30	37,85
	TOTAL	883.157,24	501.476,64	0,00	69.771,45	0,00	311.909,15	311.909,15	311.871,30	0,00	311.871,30	37,85

2. Import beneficis fiscals per raons mediambientals

En aquest punt s'informa de l'import dels beneficis fiscals per raons mediambientals que afecten als tributs propis.

Econòmica d'ingressos	Import
Total	0,00

18. Actius en estat de venda

En el cas que l'entitat tingui actius en estat de venda amb un import significatiu, es facilita una descripció detallada dels mateixos i el seu import.

<u>Descripció d'actius en estat de venda</u>	<u>Import</u>
Total	0,00

19. Presentació per activitats del compte del resultat econòmic patrimonial

L'entitat presenta el compte del resultat econòmic patrimonial classificant les despeses econòmiques incloses per activitats.

Despeses (Grup de Programa)	Pressupostari:	No Pressupostari:	Pressupostari:		No Pressupostari:	
	Exercici 20XX	Exercici 20XX	Exercici 20XX	Exercici 20XX - 1	Exercici 20XX - 1	Exercici 20XX - 1
			0,00			0,00
Total	0,00	0,00	0,00	0,00	0,00	0,00

Ingressos	Exercici 20XX	Exercici 20XX - 1
Ingressos de gestió ordinària		
Ingressos financers		
Altres ingressos		
Total	0,00	0,00

20. Operacions per administració de recursos a compte d'altres ens públics

Quan l'entitat realitza operacions d'administració de recursos que comptablement es registren a través de comptes del subgrup 45 'Deutors i creditors per administració de recursos a compte d'altres ens públics', s'obté la informació dels quadres següents:

1. Obligacions derivades de la gestió

Informació per cada entitat titular i per cada un dels conceptes representatius dels recursos gestionats.

Llistat sense dades

2. Ens públics, comptes corrents en efectiu

Informació per cada entitat titular.

Llistat sense dades

3. Desenvolupament de la gestió

Informació que es presenta per a cada uns dels conceptes representatius dels recursos gestionats.

Aquesta informació és obligatòria en el cas que l'entitat comptable que administra recursos per compte d'altres ens públics no hagi subministrat a les entitats titulars dels recursos, la informació necessària per que aquestes incorporin al seu pressupost totes les operacions derivades de la gestió realitzada.

a) Resum

Llistat sense dades

b) Drets Anul·lats

Llistat sense dades

c) Drets Anul·lats

Llistat sense dades

d) Drets Cancel·lats

Llistat sense dades

e) Devolucions d'ingressos

Llistat sense dades

21. Operacions no pressupostàries de tresoreria

Informació sobre les operacions no pressupostàries de tresoreria que comprenen les operacions efectuades durant l'exercici i que donen lloc al naixement o extinció de:

- Deutors i creditors que no s'imputen al pressupost de l'entitat, ni en el moment del seu naixement ni en el del seu venciment
- Partides representatives de cobraments i pagaments pendents d'aplicació definitiva, tant per operacions pressupostàries com no pressupostàries

1. Estat de deutors no pressupostaris

OPERACIONES NO PRESUP. DE TESORERÍA. ESTADO DE DEUDORES NO PRESUPUESTARIOS a 31/12/2020

DEUTORS a 31/12/2020

Concepte								
Compte	Codi	Descripció	Saldo a 1 de gener	Modificacions saldo inicial	Càrrecs realitzats en l'exercici	Total deutors	Abonaments realitzats en l'exercici	Deutors pendents de cobrament a 31/12/2020
449	44900	Bestretes al personal	-20,82	0,00	332,46	311,64	171,30	140,34
449	44901	Bestretes al personal	650,00	0,00	1.000,00	1.650,00	966,66	683,34
449	44902	Bestretes al personal	1.072,00	0,00	1.382,46	2.454,46	1.350,11	1.104,35
449	44903	Bestretes al personal	480,00	0,00	0,00	480,00	480,00	0,00
449	44904	Bestretes al personal	0,00	0,00	519,15	519,15	0,00	519,15
449	44905	Bestretes al personal	0,00	0,00	2.971,86	2.971,86	2.971,86	0,00
449	44906	Bestretes al personal	1.170,00	0,00	0,00	1.170,00	1.170,00	0,00
449	44907	Bestretes al personal	400,00	0,00	0,00	400,00	400,00	0,00
449	44908	Bestretes al personal	2.128,29	0,00	2.066,00	4.194,29	1.768,53	2.425,76
449	44909	Bestretes al personal	-0,04	0,00	1.600,04	1.600,00	1.600,00	0,00
449	44910	Bestretes al personal	0,00	0,00	1.500,00	1.500,00	450,00	1.050,00
449	4499	Altres deutors no pressupostaris	2.877,84	0,00	0,00	2.877,84	447,39	2.430,45
449			8.757,27	0,00	11.371,97	20.129,24	11.775,85	8.353,39
471	4710	Seguretat Social	0,00	0,00	54.041,34	54.041,34	54.041,34	0,00
471			0,00	0,00	54.041,34	54.041,34	54.041,34	0,00
		TOTAL	8.757,27	0,00	65.413,31	74.170,58	65.817,19	8.353,39

2. Estat de creditors no pressupostaris

OPERACIONS NO PRESSUP. DE TRESORERIA. ESTAT DE CREDITORS NO PRESSUP. a 31/12/2020

CREDITORS a 31/12/2020

Concepte								
Compte	Codi	Descripció	Saldo a 1 de gener	Modificacions saldo inicial	Abonaments realitzats en l'exercici	Total creditors	Càrrecs realitzats en l'exercici	Creditors pdts. de pagament a 31/12/2020
414	414	Ens públics creditors per recaptació de recursos	-890,05	0,00	0,00	-890,05	0,00	-890,05
414			-890,05	0,00	0,00	-890,05	0,00	-890,05
419	4190202	AEAT.- CREDIT. PER RET. AL SEU FAVOR 072021300992Q	0,00	0,00	360,01	360,01	360,01	0,00
419	4190203	AEAT.- CREDIT. PER RET. AL SEU FAVOR 072021305348W	0,00	0,00	655,79	655,79	0,00	655,79
419	4190205	AEAT.- CREDIT. PER RETENC. AL SEU FAVOR DIL.071821300404E	351,28	0,00	1.984,69	2.335,97	1.558,87	777,10
419	4190207	ATIB.- CREDIT. PER RET. AL SEU FAVOR EXP.17/080106-2	87,56	0,00	320,96	408,52	259,03	149,49
419	4190602	RETENCIÓ JUDICIAL R/727	291,29	0,00	2.725,94	3.017,23	2.047,38	969,85
419	4190603	RETENCIÓ JUDICIAL PIC 1039/2016	399,15	0,00	0,00	399,15	0,00	399,15
419	41907	D'altres empreses privades	0,00	0,00	6.250,18	6.250,18	4.477,00	1.773,18
419	41908	De particulars	119,09	0,00	0,00	119,09	0,00	119,09
419			1.248,37	0,00	12.297,57	13.545,94	8.702,29	4.843,65
475	47510	Hisenda pública, creditora per IRPF -Personal-	40.029,75	0,00	148.310,41	188.340,16	149.100,22	39.239,94
475	47511	Hisenda pública, creditora per IRPF -Professionals-	5.568,06	0,00	7.576,82	13.144,88	5.989,94	7.154,94
475	4759	Hisenda pública, creditor per altres conceptes	-556,10	0,00	0,00	-556,10	0,00	-556,10
475			45.041,71	0,00	155.887,23	200.928,94	155.090,16	45.838,78
476	4760	Seguretat Social	31.470,40	0,00	328.836,01	360.306,41	390.187,09	-29.880,68
476			31.470,40	0,00	328.836,01	360.306,41	390.187,09	-29.880,68
560	560	Fiances rebudes a curt termini	32.144,88	0,00	7.577,50	39.722,38	1.403,50	38.318,88
560			32.144,88	0,00	7.577,50	39.722,38	1.403,50	38.318,88
		TOTAL	109.015,31	0,00	504.598,31	613.613,62	555.383,04	58.230,58

3. Estat de partides pendents d'aplicació

a) Cobraments pendents d'aplicació

OPERACIONS NO PRESSUP. DE TRESORERIA. COBRAMENTS PENDENTS D'APLICACIÓ a 31/12/2020

PARTIDES PENDENTS D'APLICACIÓ. COBRAMENTS PDTS. D'APLICACIÓ a 31/12/2020

Concepte								
Compte	Codi	Descripció	Cobraments pdts. d'aplicació a 1 de gener	Modificacions saldo inicial	Cobraments realitzats en l'exercici	Total cobraments pdts. aplicació	Cobraments aplicats en l'exercici	Cobraments pdts. d'aplicació a 31/12/2020
554	5543	A COMPTES RESTRINGITS DE RECAPTACIO	2.500,00	0,00	0,00	2.500,00	0,00	2.500,00
554	5545	ESTAT-CAIB-CIM.- BESTRETES DE SUBV. PENDENT D'APLICAR A PRESSUPOST	0,00	0,00	189.048,76	189.048,76	0,00	189.048,76
554	5546	A CAIXA	291,60	0,00	235,37	526,97	236,87	290,10
554	5547	D'APLICACIO ANTICIPADA	96,00	0,00	0,00	96,00	0,00	96,00
554	5548	D'AGENTS RECAPTADORS	241.064,92	0,00	148.254,14	389.319,06	236.205,56	153.113,50
554	5549	ALTRES INGRESSOS PENDENTS D'APLICACIO	195.595,68	0,00	360.609,28	556.204,96	114.991,60	441.213,36
554			439.548,20	0,00	698.147,55	1.137.695,75	351.434,03	786.261,72
		TOTAL	439.548,20	0,00	698.147,55	1.137.695,75	351.434,03	786.261,72

b) Pagaments pendents d'aplicació

OPERACIONS NO PRESSUP. DE TRESORERIA. PAGAMENTS PENDENTS D'APLICACIÓ a 31/12/2020

PARTIDES PENDENTS D'APLICACIÓ. PAGAMENTS PDTS. D'APLICACIÓ a 31/12/2020

		Concepte						
Compte	Codi	Descripció	Pagaments pdts. d'aplicació a 1 de gener	Modificacions saldo inicial	Pagaments realitzats en l'exercici	Total pagaments pdts. aplicació	Pagaments aplicats en l'exercici	Pagaments pdts. aplicació a 31/12/2020
555	555	Pagaments pendents d'aplicació	11.853,69	0,00	4.825,26	16.678,95	14.716,03	1.962,92
555			11.853,69	0,00	4.825,26	16.678,95	14.716,03	1.962,92
		TOTAL	11.853,69	0,00	4.825,26	16.678,95	14.716,03	1.962,92

22. Contractació administrativa. Procediments d'adjudicació

Informació, per tipus de contractes, sobre els imports adjudicats segons els diferents procediments establerts a la normativa vigent sobre contractació.

CONTRACTACIÓ ADMINISTRATIVA. PROCEDIMENTS D'ADJUDICACIÓ

	PROCEDIMENT OBERT			PROCEDIMENT RESTRINGIT			PROCEDIMENT NEGOCIAT			DIÀLEG COMPETITIU	ADJUDICACIÓ DIRECTA	TOTAL
	MULTIPLIC. CRITERI	ÚNIC CRITERI	TOTAL	MULTIPLIC. CRITERI	ÚNIC CRITERI	TOTAL	AMB PUBLICITAT	SENSE PUBLICITAT	TOTAL			
D'OBRES	0,00	0,00	0,00	0,00	0,00	0,00	0,00	0,00	0,00	0,00	58.990,88	58.990,88
DE SUBMINISTRAMENT	0,00	0,00	0,00	0,00	0,00	0,00	0,00	0,00	0,00	0,00	42.837,85	42.837,85
PATRIMONIALS	0,00	0,00	0,00	0,00	0,00	0,00	0,00	279.085,79	279.085,79	0,00	0,00	279.085,79
DE GESTIÓ DE SERVEIS PÚBLICS	0,00	0,00	0,00	0,00	0,00	0,00	0,00	0,00	0,00	0,00	0,00	0,00
DE SERVEIS	0,00	0,00	0,00	0,00	0,00	0,00	0,00	0,00	0,00	0,00	57.525,24	57.525,24
DE CONCESSIÓ D'OBRA PÚBLICA	0,00	0,00	0,00	0,00	0,00	0,00	0,00	0,00	0,00	0,00	0,00	0,00
DE COL-LABORACIÓ ENTRE EL SECTOR PÚBLIC I EL SECTOR PRIVAT	0,00	0,00	0,00	0,00	0,00	0,00	0,00	0,00	0,00	0,00	0,00	0,00
DE CARÀCTER ADMINISTRATIU ESPECIAL	0,00	0,00	0,00	0,00	0,00	0,00	0,00	0,00	0,00	0,00	0,00	0,00
ALTRES	0,00	0,00	0,00	0,00	0,00	0,00	0,00	0,00	0,00	0,00	1.488.366,28	1.488.366,28
TOTAL	0,00	0,00	0,00	0,00	0,00	0,00	0,00	279.085,79	279.085,79	0,00	1.647.720,25	1.926.806,04

23. Valors rebuts en dipòsit

El resum per conceptes dels valors rebuts en dipòsit durant aquest exercici, presenta el següent detall:

ESTAT DE VALORS REBUTS EN DIPÒSIT a 31/12/2020

Concepte

Codi	Descripció	Saldo a 1 de Gener	Modificacions saldo inicial	Dipòsits rebuts en l'exercici	Total dipòsits rebuts	Dipòsits cancel.lats	Dip. pdt. de devol. a 31/12/2020
E0013	Dipòsits rebuts	0,00	0,00	3.295,62	3.295,62	0,00	3.295,62
E0014	Avals rebuts	45.744,23	0,00	55.963,09	101.707,32	3.212,43	98.494,89
	TOTAL	45.744,23	0,00	59.258,71	105.002,94	3.212,43	101.790,51

24. Informació pressupostaria

A continuació es presenta la informació pressupostaria corresponent a aquest exercici.

24.1. Exercici corrent

1) Pressupost de despeses

a) Modificacions de crèdit

Les modificacions pressupostaries realitzades presenten el següent resum:

MODIFICACIONS DE CRÈDIT. PRESSUPOST CORRENT

Per Ap.Press. (IGAE; per orgànica/programa/econòmica)

Org.	Prog.	Econ.	Descripció	Transferències de crèdit						Crèdits generats per ingressos	Baixes per anul·lació	Ajustos per pròrroga	Total modificacions
				Crèdits extraordinaris	Suplements de crèdit	Ampliacions de crèdit	Transferències de crèdit positives	Transferències de crèdit negatives	Incorporacions de romanents de crèdit				
0	132	12000	Sous del grup A1.	0,00	0,00	0,00	0,00	0,00	0,00	1,00	0,00	0,00	1,00
0	132	12100	Complement de destinació.	0,00	0,00	0,00	0,00	-3.285,24	0,00	1,00	0,00	0,00	-3.284,24
0	132	62300	Maquinària, instal·lacions tècniques i utilla	0,00	0,00	0,00	0,00	0,00	0,00	2.877,90	0,00	0,00	2.877,90
0	164	22706	Estudis i treballs tècnics.	0,00	0,00	0,00	0,00	0,00	0,00	2.420,00	0,00	0,00	2.420,00
0	171	22699	Altres despeses diverses.	0,00	0,00	0,00	0,00	0,00	0,00	14.400,00	0,00	0,00	14.400,00
0	171	61900	Altres inversions de reposició en infraestruc	0,00	0,00	0,00	0,00	0,00	69.771,45	279.085,79	0,00	0,00	348.857,24
0	211	16000	Seguretat Social.	0,00	0,00	0,00	4.050,00	0,00	0,00	7.377,26	0,00	0,00	11.427,26
0	221	16008	Assistència medicofarmacèutica.	0,00	0,00	0,00	0,00	-1.158,97	0,00	0,00	0,00	0,00	-1.158,97
0	231	13000	Retribucions bàsiques.	0,00	0,00	0,00	0,00	-3.636,66	0,00	0,00	0,00	0,00	-3.636,66
0	231	13100	Laboral temporal.	0,00	0,00	0,00	0,00	-2.970,00	0,00	0,00	0,00	0,00	-2.970,00
0	231	22602	Publicitat i propaganda.	0,00	0,00	0,00	0,00	0,00	0,00	1.680,00	0,00	0,00	1.680,00
0	231	22799	Altres treballs realitzats per altres emprese	0,00	0,00	0,00	14.167,52	0,00	0,00	0,00	0,00	0,00	14.167,52
0	231	48000	A famílies i institucions sense fins de lucre	0,00	0,00	0,00	0,00	0,00	0,00	38.889,44	0,00	0,00	38.889,44
0	231	62300	Maquinària, instal·lacions tècniques i utilla	0,00	0,00	0,00	0,00	-3.901,89	0,00	0,00	0,00	0,00	-3.901,89
0	311	22106	Productes farmacèutics i material sanitari.	0,00	0,00	0,00	15.000,00	0,00	0,00	0,00	0,00	0,00	15.000,00
0	312	22100	Energia elèctrica.	0,00	0,00	0,00	0,00	0,00	0,00	6.542,77	0,00	0,00	6.542,77
0	321	62300	Maquinària, instal·lacions tècniques i utilla	0,00	0,00	0,00	0,00	0,00	140.329,19	0,00	0,00	0,00	140.329,19
0	323	13100	Laboral temporal.	0,00	0,00	0,00	0,00	0,00	0,00	26.241,30	0,00	0,00	26.241,30
0	323	22602	Publicitat i propaganda.	0,00	0,00	0,00	0,00	0,00	0,00	4.350,00	0,00	0,00	4.350,00
0	323	22699	Altres despeses diverses.	0,00	0,00	0,00	2.500,00	0,00	0,00	1.516,50	0,00	0,00	4.016,50
0	323	22706	Estudis i treballs tècnics.	0,00	0,00	0,00	0,00	0,00	0,00	5.500,00	0,00	0,00	5.500,00
0	323	62200	Edificis i altres construccions.	0,00	0,00	0,00	12.500,00	0,00	0,00	0,00	0,00	0,00	12.500,00
0	3321	13100	Laboral temporal.	0,00	0,00	0,00	0,00	-420,64	0,00	0,00	0,00	0,00	-420,64
0	3321	62500	Mobiliari.	0,00	0,00	0,00	0,00	0,00	0,00	845,06	0,00	0,00	845,06
0	3322	62500	Mobiliari.	0,00	0,00	0,00	0,00	0,00	0,00	751,17	0,00	0,00	751,17
0	334	21200	Edificis i altres construccions.	0,00	0,00	0,00	8.012,62	0,00	0,00	0,00	0,00	0,00	8.012,62
0	334	22609	Activitats culturals i esportives.	0,00	0,00	0,00	0,00	1.815,27	0,00	16.788,51	0,00	0,00	18.603,78
0	334	24000	Despeses d'edició i distribució.	0,00	0,00	0,00	0,00	0,00	0,00	2.000,00	0,00	0,00	2.000,00
0	334	62300	Maquinària, instal·lacions tècniques i utilla	0,00	0,00	0,00	1.815,27	0,00	0,00	2.661,73	0,00	0,00	4.477,00
0	337	22609	Activitats culturals i esportives.	0,00	0,00	0,00	0,00	0,00	0,00	4.531,67	0,00	0,00	4.531,67
0	338	22699	Altres despeses diverses.	0,00	0,00	0,00	0,00	-20.512,62	0,00	144,00	0,00	0,00	-20.368,62

MODIFICACIONS DE CRÈDIT. PRESSUPOST CORRENT

Per Ap.Press. (IGAE; per orgànica/programa/econòmica)

Org.	Prog.	Econ.	Descripció	Transferències de crèdit							Baixes per anul.lació	Ajustos per pròrroga	Total modificacions	
				Crèdits extraordinaris	Suplements de crèdit	Ampliacions de crèdit	Transferències de crèdit positives	Transferències de crèdit negatives	Incorporacions de romanents de crèdit	Crèdits generats per ingressos				
0	342	22706	Estudis i treballs tècnics.	0,00	0,00	0,00	0,00	0,00	0,00	0,00	7.762,15	0,00	0,00	7.762,15
0	342	62300	Maquinària, instal.lacions tècniques i utilla	0,00	0,00	0,00	0,00	-32.500,00	0,00	0,00	0,00	0,00	0,00	-32.500,00
0	342	62700	Projectes complexos.	0,00	0,00	0,00	0,00	0,00	0,00	0,00	12.750,00	0,00	0,00	12.750,00
0	4311	22699	Altres despeses diverses.	0,00	0,00	0,00	0,00	-5.000,00	0,00	0,00	0,00	0,00	0,00	-5.000,00
0	432	22602	Publicitat i propaganda.	0,00	0,00	0,00	0,00	0,00	0,00	0,00	4.074,68	0,00	0,00	4.074,68
0	452	21000	Infraestructures i béns naturals.	0,00	0,00	0,00	15.000,00	0,00	0,00	0,00	0,00	0,00	0,00	15.000,00
0	454	21000	Infraestructures i béns naturals.	0,00	0,00	0,00	0,00	5.000,00	0,00	0,00	0,00	0,00	0,00	5.000,00
0	9201	12000	Sous del grup A1.	0,00	0,00	0,00	5.978,87	0,00	0,00	0,00	0,00	0,00	0,00	5.978,87
0	9201	12100	Complement de destinació.	0,00	0,00	0,00	4.091,59	-4.668,32	0,00	0,00	0,00	0,00	0,00	-576,73
0	9201	13000	Retribucions bàsiques.	0,00	0,00	0,00	0,00	-2.736,72	0,00	0,00	0,00	0,00	0,00	-2.736,72
0	9201	13100	Laboral temporal.	0,00	0,00	0,00	11.785,64	0,00	0,00	0,00	0,00	0,00	0,00	11.785,64
0	9201	14300	Altre personal.	0,00	0,00	0,00	0,00	0,00	0,00	0,00	20.000,00	0,00	0,00	20.000,00
0	9201	16000	Seguretat Social.	0,00	0,00	0,00	0,00	0,00	0,00	0,00	5.235,66	0,00	0,00	5.235,66
0	9201	22400	Primes d'assegurances.	0,00	0,00	0,00	1.389,12	0,00	0,00	0,00	0,00	0,00	0,00	1.389,12
0	9201	22700	Neteja i acondiciament.	0,00	0,00	0,00	13.137,36	0,00	0,00	0,00	0,00	0,00	0,00	13.137,36
0	9201	22706	Estudis i treballs tècnics.	0,00	0,00	0,00	7.837,50	-7.837,50	0,00	0,00	5.014,65	0,00	0,00	5.014,65
0	9201	61900	Altres inversions de reposició en infraestruc	0,00	0,00	0,00	0,00	0,00	0,00	0,00	21.503,88	0,00	0,00	21.503,88
0	9201	62500	Mobiliari.	0,00	0,00	0,00	3.922,50	0,00	0,00	0,00	0,00	0,00	0,00	3.922,50
0	9202	13000	Retribucions bàsiques.	0,00	0,00	0,00	0,00	-10.468,34	0,00	0,00	0,00	0,00	0,00	-10.468,34
0	9202	13100	Laboral temporal.	0,00	0,00	0,00	0,00	-2.868,60	0,00	0,00	0,00	0,00	0,00	-2.868,60
0	9202	14300	Altre personal.	0,00	0,00	0,00	0,00	0,00	0,00	0,00	37.965,07	0,00	0,00	37.965,07
0	9202	16000	Seguretat Social.	0,00	0,00	0,00	0,00	0,00	0,00	0,00	25.833,85	0,00	0,00	25.833,85
0	9202	22699	Altres despeses diverses.	0,00	0,00	0,00	0,00	-5.702,81	0,00	0,00	0,00	0,00	0,00	-5.702,81
0	931	12100	Complement de destinació.	0,00	0,00	0,00	0,00	-1.083,04	0,00	0,00	0,00	0,00	0,00	-1.083,04
0	931	13000	Retribucions bàsiques.	0,00	0,00	0,00	0,00	-375,20	0,00	0,00	0,00	0,00	0,00	-375,20
0	931	35900	Altres despeses financeres.	0,00	0,00	0,00	0,00	0,00	0,00	0,00	6.324,37	0,00	0,00	6.324,37
0	933	61900	Altres inversions de reposició en infraestruc	0,00	0,00	0,00	0,00	0,00	222.113,96	0,00	0,00	0,00	0,00	222.113,96
0	933	62700	Projectes complexos.	0,00	0,00	0,00	391,19	0,00	0,00	0,00	19.603,63	0,00	0,00	19.994,82
0	943	46300	A mancomunitats.	0,00	0,00	0,00	0,00	-13.137,36	0,00	0,00	0,00	0,00	0,00	-13.137,36
TOTAL				0,00	0,00	0,00	121.579,18	-115.448,64	432.214,60	584.673,04	0,00	0,00	0,00	1.023.018,18

b) Romanents de crèdit

Els romanents de crèdit del pressupost son:

ROMANENT DE CRÈDIT

Exer. Org. Prog.	Econ.	Sp.	Descripció	Romanents compromesos			Romanents no compromesos		
				Incorporables	No Incorp.	TOTAL	Incorporables	No Incorp.	TOTAL
2020 0 011	31000	01	Interessos préstecs de tresoreria	0,00	0,00	0,00	0,00	10,00	10,00
2020 0 132	12000	01	Retribucions Bàsiques, Policia	0,00	0,00	0,00	0,00	20.325,28	20.325,28
2020 0 132	12100	01	Retribucions Compl. Policia	0,00	0,00	0,00	0,00	16.049,54	16.049,54
2020 0 132	15000	01	Incentiu productivitat, Policia	0,00	0,00	0,00	0,00	10,00	10,00
2020 0 132	15100	01	Gratificacions treballs extres polic	0,00	0,00	0,00	0,00	-1.820,00	-1.820,00
2020 0 132	21300	01	Manteniment maquinària, estris polic	0,00	0,00	0,00	0,00	-21,79	-21,79
2020 0 132	21400	01	Manteniment vehicles policia local	0,00	0,00	0,00	0,00	1.411,71	1.411,71
2020 0 132	22104	01	Vestuari policia local	0,00	0,00	0,00	0,00	537,08	537,08
2020 0 132	22400	01	Assegurances vehicles policia local	0,00	0,00	0,00	0,00	1.141,12	1.141,12
2020 0 132	22699	01	Despeses diverses, policia local	0,00	0,00	0,00	0,00	2.168,50	2.168,50
2020 0 133	20000	01	Lloguer finca per aparcament - Caima	1.888,07	0,00	1.888,07	0,00	1.510,13	1.510,13
2020 0 133	20000	02	Lloguer finca per aparcament - Selva	0,00	0,00	0,00	0,00	6.000,00	6.000,00
2020 0 133	20000	03	Lloguer finca per aparcament - Mosca	0,00	0,00	0,00	0,00	2.500,00	2.500,00
2020 0 133	20000	04	Lloguer finca per aparcament - Binia	0,00	0,00	0,00	0,00	2.500,00	2.500,00
2020 0 133	21000	01	Instal·lacions i ordenació del tràns	0,00	0,00	0,00	0,00	-5.679,04	-5.679,04
2020 0 133	22700	01	Serveis pintura marques vials	0,00	0,00	0,00	0,00	1.494,99	1.494,99
2020 0 135	21300	01	Manteniment maquinària i estris, pro	0,00	0,00	0,00	0,00	-863,87	-863,87
2020 0 135	21400	01	Manteniment vehicles protecció civil	0,00	0,00	0,00	0,00	-70,16	-70,16
2020 0 135	22104	01	Vestuari personal protecció civil	0,00	0,00	0,00	0,00	85,02	85,02
2020 0 135	22400	01	Assegurança vehicle protecció civil	0,00	0,00	0,00	0,00	99,97	99,97
2020 0 135	22699	01	Despeses diverses, protecció civil	0,00	0,00	0,00	0,00	437,25	437,25
2020 0 151	12000	01	Retribucions Bàsiques, urbanisme.	0,00	0,00	0,00	0,00	-7.007,63	-7.007,63
2020 0 151	12100	01	Retribucions Compl. Urbanisme.	0,00	0,00	0,00	0,00	-15.895,41	-15.895,41
2020 0 151	15000	01	Incentiu productivitat, Urbanisme	0,00	0,00	0,00	0,00	-2.217,40	-2.217,40
2020 0 151	22706	01	Projectes tècnics d'urbanisme	0,00	0,00	0,00	10.566,80	-17.026,73	-6.459,93
2020 0 151	22706	02	Contracte serveis enginyer	0,00	0,00	0,00	0,00	-2.251,25	-2.251,25
2020 0 1531	61900	01	Ajunt.- Condicionament del vial d'en	0,00	0,00	0,00	-5.445,00	7.667,75	2.222,75
2020 0 1531	61900	02	Ajunt. - Condicionament del vial d'e	0,00	0,00	0,00	0,00	39.832,17	39.832,17
2020 0 1531	61900	03	CAIB - Condicionament del vial d'ent	0,00	0,00	0,00	0,00	261.446,63	261.446,63
2020 0 1532	21000	01	Manteniment de vies públiques	0,00	0,00	0,00	0,00	-1.982,58	-1.982,58
2020 0 160	21200	01	Manteniment clavegueram	0,00	0,00	0,00	0,00	1.456,64	1.456,64
2020 0 160	46200	01	Aportació Servei Clavegueram Lloseta	0,00	0,00	0,00	0,00	10,00	10,00
2020 0 161	21200	01	Manteniment xarxa aigua potable	0,00	0,00	0,00	0,00	5.000,00	5.000,00
2020 0 161	46301	01	Aportació compra aigua potable per s	0,00	0,00	0,00	0,00	10,00	10,00
2020 0 1622	22700	01	Serveis de neteja i recollida de res	0,00	0,00	0,00	0,00	-24.661,78	-24.661,78

ROMANENT DE CRÈDIT

Exer.	Org.	Prog.	Econ.	Sp.	Descripció	Romanents compromesos			Romanents no compromesos		
						Incorporables	No Incorp.	TOTAL	Incorporables	No Incorp.	TOTAL
2020	0	1622	61000	01	Adquisició terrenys per àrea d'aport	0,00	0,00	0,00	0,00	20.000,00	20.000,00
2020	0	163	22699	01	Neteja vies públiques	0,00	0,00	0,00	0,00	-311,67	-311,67
2020	0	164	21200	01	Manteniment cementeris municipals	0,00	0,00	0,00	0,00	2.401,74	2.401,74
2020	0	165	21000	01	Manteniment enllumenat públic	0,00	0,00	0,00	0,00	15.857,69	15.857,69
2020	0	165	22100	01	Subministrament electr. enllumenat p	0,00	0,00	0,00	0,00	13.673,71	13.673,71
2020	0	171	21000	01	Manteniment de parcs i jardins munic	0,00	0,00	0,00	0,00	-1.460,13	-1.460,13
2020	0	171	21000	02	Conservació Comunes Municipals	0,00	0,00	0,00	0,00	-3.963,23	-3.963,23
2020	0	171	61900	01	CAIB.- Reforma Plaça Major de Selva	0,00	0,00	0,00	0,00	500.000,00	500.000,00
2020	0	171	61900	02	IFS canvi ubicació i adeq. Parc Etno	0,00	0,00	0,00	69.771,45	0,00	69.771,45
2020	0	1721	62300	01	Instal·lació quadre elèctric punt re	0,00	0,00	0,00	0,00	6.900,00	6.900,00
2020	0	211	16000	01	Seguretat Social, quota empresa	0,00	0,00	0,00	0,00	255.678,19	255.678,19
2020	0	211	16000	02	CAIB.- Dedicació Exclusiva, Segur. S	0,00	0,00	0,00	0,00	10.301,70	10.301,70
2020	0	211	16000	03	CIM-SSCB.- Serveis Socials Comunitar	0,00	0,00	0,00	0,00	4.554,23	4.554,23
2020	0	221	16008	02	Assistència metge a funcionaris (ASI	0,00	0,00	0,00	0,00	-7.877,40	-7.877,40
2020	0	221	16201	01	Ajudes mèdiques al personal Ajuntame	0,00	0,00	0,00	0,00	705,85	705,85
2020	0	221	16400	01	Complement familiar: ajuda per fills	0,00	0,00	0,00	0,00	-899,52	-899,52
2020	0	231	13000	01	CIM-SSCB.- Retribucions laborals, S.	0,00	0,00	0,00	0,00	4.644,49	4.644,49
2020	0	231	22100	01	CIM-SSCB.- Submin. electr. Serv. Soc	0,00	0,00	0,00	0,00	2.113,07	2.113,07
2020	0	231	22602	01	CAIB.- Projectes foment i suport a l	0,00	0,00	0,00	-1.680,00	0,00	-1.680,00
2020	0	231	22699	01	Altres despeses diverses, serveis so	0,00	0,00	0,00	0,00	-4.208,44	-4.208,44
2020	0	231	22699	02	Ajunt.- Projectes foment i suport a	0,00	0,00	0,00	-485,50	420,00	-65,50
2020	0	231	48000	01	Aportacions benèfiques, assistencial	0,00	0,00	0,00	0,00	1.533,06	1.533,06
2020	0	231	48000	02	CIM-IMAS. UGN-PSICOS. 202021.- Imple	0,00	0,00	0,00	0,00	3.161,71	3.161,71
2020	0	231	48000	03	CIM-IMAS.- UR-COVID-19 - Ajudes famí	0,00	0,00	0,00	16.153,52	-2.858,94	13.294,58
2020	0	231	48000	04	Aportació a l'Associació de Donants	0,00	0,00	0,00	0,00	500,00	500,00
2020	0	311	22106	01	Productes de farmaciola	0,00	0,00	0,00	0,00	160,50	160,50
2020	0	311	22106	02	Productes sanitaris campanya control	0,00	0,00	0,00	290,40	-29.047,66	-28.757,26
2020	0	311	48000	01	Aportació Associació Moixos de Selva	0,00	0,00	0,00	0,00	1.000,00	1.000,00
2020	0	311	48000	02	Aportació Associació Moixos de Mosca	0,00	0,00	0,00	0,00	1.000,00	1.000,00
2020	0	311	62300	01	Compra banys químics	0,00	0,00	0,00	0,00	5.000,00	5.000,00
2020	0	312	21200	01	Manteniment Centres Salut	0,00	0,00	0,00	0,00	1.684,64	1.684,64
2020	0	312	22100	01	Subministrament electr. Centres Salu	0,00	0,00	0,00	0,00	-1.673,12	-1.673,12
2020	0	321	62300	01	IFS obra dotació serv. CEIP Caimari	0,00	0,00	0,00	132.551,31	0,00	132.551,31
2020	0	323	13000	01	Retribucions laborals, Escoles	0,00	0,00	0,00	0,00	13.279,16	13.279,16
2020	0	323	13100	01	Personal eventual, Escoles	0,00	0,00	0,00	0,00	22.548,98	22.548,98
2020	0	323	21200	01	Manteniment Centres Escolars	0,00	0,00	0,00	0,00	-10.051,84	-10.051,84
2020	0	323	22103	01	Combustible calefacció escoles	0,00	0,00	0,00	0,00	4.054,08	4.054,08
2020	0	323	22104	01	Vestuari personal escoles municipa	0,00	0,00	0,00	0,00	500,00	500,00
2020	0	323	22400	01	Assegurances, alumnes escoles	0,00	0,00	0,00	0,00	240,00	240,00

ROMANENT DE CRÈDIT

Exer.	Org.	Prog.	Econ.	Sp.	Descripció	Romanents compromesos			Romanents no compromesos		
						Incorporables	No Incorp.	TOTAL	Incorporables	No Incorp.	TOTAL
2020	0	323	22602	01	CIM-PAESC.- Campanya fomentar ús ene	0,00	0,00	0,00	0,00	4.336,08	4.336,08
2020	0	323	22699	01	Despeses i material divers funcionam	0,00	0,00	0,00	0,00	46,75	46,75
2020	0	323	22699	02	Aportació famílies per material d'al	0,00	0,00	0,00	0,00	-896,58	-896,58
2020	0	323	22706	01	CIM-PAESC.- Redac. proj. instal. fot	0,00	0,00	0,00	0,00	-4.138,80	-4.138,80
2020	0	323	62200	01	Inversió transformador nova escola C	0,00	0,00	0,00	0,00	18.146,31	18.146,31
2020	0	323	62200	02	Construcció bany adaptat EI s'Olivar	0,00	0,00	0,00	3.798,28	1.247,00	5.045,28
2020	0	327	48000	01	Aportació APIMA Selva	0,00	0,00	0,00	0,00	3.500,00	3.500,00
2020	0	327	48000	02	Aportació APIMA Caimari	0,00	0,00	0,00	0,00	3.500,00	3.500,00
2020	0	327	48000	04	Aportació APIMA Biniamar	0,00	0,00	0,00	0,00	1.278,32	1.278,32
2020	0	3321	13000	01	Retribucions laborals, Biblioteques	0,00	0,00	0,00	0,00	-384,62	-384,62
2020	0	3321	13100	01	Personal eventual, Biblioteques	0,00	0,00	0,00	0,00	2.632,06	2.632,06
2020	0	3321	62500	01	CIM.- Fons invers. equip. culturals,	0,00	0,00	0,00	52,81	0,00	52,81
2020	0	3322	62500	01	CIM.- Fons invers. equip. culturals,	0,00	0,00	0,00	46,95	0,00	46,95
2020	0	334	20200	01	Lloguer immoble Església Vella Caima	0,00	0,00	0,00	1.815,00	-1.815,00	0,00
2020	0	334	21200	01	Manteniment centres, serveis cultura	0,00	0,00	0,00	16.025,24	-13.927,33	2.097,91
2020	0	334	22002	01	Prensa, revistes i altres, bibliotec	0,00	0,00	0,00	0,00	300,00	300,00
2020	0	334	22300	01	Transports paqueteria biblioteca	0,00	0,00	0,00	0,00	300,00	300,00
2020	0	334	22609	01	Despeses diverses activitats cultura	0,00	0,00	0,00	0,00	4.209,53	4.209,53
2020	0	334	22609	02	Despeses diverses activitats cultura	0,00	0,00	0,00	0,00	4.370,80	4.370,80
2020	0	334	22609	03	Despeses diverses activitats cultura	0,00	0,00	0,00	0,00	4.138,12	4.138,12
2020	0	334	22609	04	Despeses diverses activitats cultura	0,00	0,00	0,00	0,00	4.818,50	4.818,50
2020	0	334	22609	05	Despeses diverses activitats cultura	0,00	0,00	0,00	0,00	1.424,96	1.424,96
2020	0	334	22609	06	Festival música antiga Caimari	0,00	0,00	0,00	0,00	-14.212,94	-14.212,94
2020	0	334	22609	07	Adquisició llibres biblioteques	0,00	0,00	0,00	0,00	40,69	40,69
2020	0	334	22609	09	Ajunt.- CACIM Línia I - Catàl.activ.	0,00	0,00	0,00	-252,89	0,00	-252,89
2020	0	334	22609	10	CIM.- CACIM Línia II - Cat.act.cult.	0,00	0,00	0,00	-3.339,60	3.217,00	-122,60
2020	0	334	22609	12	CIM.- CACIM Línia III - Cat.act.cult	0,00	0,00	0,00	-652,30	1.425,50	773,20
2020	0	334	22799	01	Serveis de gestió d'escola de música	0,00	0,00	0,00	0,00	-9.999,89	-9.999,89
2020	0	334	24000	01	Publicacions, edicions llibres	0,00	0,00	0,00	0,00	-2.188,00	-2.188,00
2020	0	334	48000	01	Aportació Coral des Puig de Selva	0,00	0,00	0,00	0,00	1.500,00	1.500,00
2020	0	334	48000	02	Aportació Aires de Muntanya	0,00	0,00	0,00	0,00	7.400,00	7.400,00
2020	0	334	48000	03	Aportació Escola Aires de Muntanya	0,00	0,00	0,00	0,00	400,00	400,00
2020	0	334	48000	04	Aportació Agrupació Gorimba	0,00	0,00	0,00	0,00	3.000,00	3.000,00
2020	0	334	48000	05	Aportació Llepa Calius	0,00	0,00	0,00	0,00	2.000,00	2.000,00
2020	0	337	22609	01	Despeses diverses, oci, temps lliure	0,00	0,00	0,00	0,00	262,29	262,29
2020	0	337	22609	02	CAIB.- Projectes intervenció, recerc	0,00	0,00	0,00	-3.177,90	4.531,67	1.353,77
2020	0	337	22609	03	Ajunt.- Proj. interv., recerca i pub	0,00	0,00	0,00	-353,10	737,71	384,61
2020	0	338	22699	01	Festes Populars - Selva	0,00	0,00	0,00	136,13	43,35	179,48
2020	0	338	22699	02	Festes Populars - Caimari	0,00	0,00	0,00	136,13	15.189,05	15.325,18
2020	0	338	22699	03	Festes Populars - Moscardi	0,00	0,00	0,00	136,12	468,43	604,55

ROMANENT DE CRÈDIT

Exer.	Org.	Prog.	Econ.	Sp.	Descripció	Romanents compromesos			Romanents no compromesos		
						Incorporables	No Incorp.	TOTAL	Incorporables	No Incorp.	TOTAL
2020	0	338	22699	04	Festes Populars - Biniamar	0,00	0,00	0,00	136,12	8.824,79	8.960,91
2020	0	338	22699	05	Festes Populars - SGAE 2019-2020	0,00	0,00	0,00	0,00	941,67	941,67
2020	0	341	22609	01	Despeses diverses, activitats esport	0,00	0,00	0,00	0,00	2.000,00	2.000,00
2020	0	341	22799	01	Contractació socorristes piscines mp	0,00	0,00	0,00	0,00	3.671,39	3.671,39
2020	0	341	48000	01	Aportació Club Esportiu Xilvar	0,00	0,00	0,00	0,00	11.000,00	11.000,00
2020	0	342	21200	01	Manteniment poliesportius	0,00	0,00	0,00	1.573,00	2.461,35	4.034,35
2020	0	342	21300	01	Manteniment maquinari i instal·lacio	0,00	0,00	0,00	0,00	1.252,49	1.252,49
2020	0	342	21300	02	Instal·lació quadre elèctric Restaur	0,00	0,00	0,00	0,00	3.425,00	3.425,00
2020	0	342	21500	01	Manteniment mobiliari i estris, poli	0,00	0,00	0,00	0,00	1.788,87	1.788,87
2020	0	342	22100	01	Subministrament electr. poliesportiu	0,00	0,00	0,00	0,00	-7.241,38	-7.241,38
2020	0	342	22706	02	CIM-PAESC.- Redac. proj. instal. fot	0,00	0,00	0,00	0,00	242,00	242,00
2020	0	342	62300	01	IVA Projecte pèrgoles fotovoltaïques	0,00	0,00	0,00	0,00	20.500,00	20.500,00
2020	0	342	62300	02	Reforma quadre elèctric i instal·lac	0,00	0,00	0,00	0,00	6.450,00	6.450,00
2020	0	342	62300	03	Projecte, obra, comptador, instal·la	0,00	0,00	0,00	0,00	16.526,00	16.526,00
2020	0	4311	22699	01	Fires - Selva	0,00	0,00	0,00	0,00	1.989,78	1.989,78
2020	0	4311	22699	02	Fira - Caimari	0,00	0,00	0,00	0,00	13.198,18	13.198,18
2020	0	432	22602	01	Promoció del turisme	0,00	0,00	0,00	0,00	1.464,32	1.464,32
2020	0	452	21000	01	Manteniment de síquies de torrents	0,00	0,00	0,00	0,00	9.422,44	9.422,44
2020	0	454	21000	01	Manteniment camins rurals	0,00	0,00	0,00	0,00	-1.459,50	-1.459,50
2020	0	912	10000	01	Assignacions Batle/Regidor amb dedic	0,00	0,00	0,00	-39.432,24	39.432,25	0,01
2020	0	912	10000	02	Assignacions Regidor amb dedicació p	0,00	0,00	0,00	0,00	2,04	2,04
2020	0	912	22601	01	Despeses de protocol i representació	0,00	0,00	0,00	0,00	-2.824,37	-2.824,37
2020	0	912	23000	01	Assignacions per assistències a Plen	0,00	0,00	0,00	2.100,00	2.080,00	4.180,00
2020	0	9201	12000	01	Retribucions Bàsiques, Adm.gral.	0,00	0,00	0,00	0,00	12.190,93	12.190,93
2020	0	9201	12100	01	Retribucions Compl. Adm.Gral.	0,00	0,00	0,00	0,00	12.226,28	12.226,28
2020	0	9201	13000	01	Retribucions laborals, Adm.Gral.	0,00	0,00	0,00	0,00	-7.527,67	-7.527,67
2020	0	9201	13001	01	Gratificacions treballs extres, labo	0,00	0,00	0,00	0,00	-9.970,28	-9.970,28
2020	0	9201	13100	01	Personal eventual, Adm.Gral.	0,00	0,00	0,00	0,00	10.523,14	10.523,14
2020	0	9201	14300	01	Ajunt.- Joves qualificats sector púb	0,00	0,00	0,00	-38.611,76	34.500,00	-4.111,76
2020	0	9201	15000	01	Incentiu productivitat, Adm.Gral fun	0,00	0,00	0,00	0,00	-7.630,95	-7.630,95
2020	0	9201	15100	01	Gratificacions treballs extres, func	0,00	0,00	0,00	0,00	8.405,00	8.405,00
2020	0	9201	16000	01	CAIB.-SOIB joves qualificats sector	0,00	0,00	0,00	-2.929,36	5.235,66	2.306,30
2020	0	9201	16200	01	Formació i perfeccionament del perso	0,00	0,00	0,00	0,00	500,00	500,00
2020	0	9201	21200	01	Manteniment edificis d'ús divers	0,00	0,00	0,00	0,00	-746,12	-746,12
2020	0	9201	21300	01	Manteniment maquinària d'oficina	0,00	0,00	0,00	0,00	-1.010,88	-1.010,88
2020	0	9201	21300	02	Mant. maquinari, instal·lacions i re	0,00	0,00	0,00	0,00	-3.988,91	-3.988,91
2020	0	9201	21500	01	Manteniment mobiliari i estris, ofic	0,00	0,00	0,00	0,00	-164,66	-164,66
2020	0	9201	21600	01	Manteniment software & hardware	0,00	0,00	0,00	7,20	405,41	412,61
2020	0	9201	21600	02	Mant. Cloud, Simplifica, llicències	0,00	0,00	0,00	0,00	-7.970,60	-7.970,60

ROMANENT DE CRÈDIT

Exer.	Org.	Prog.	Econ.	Sp.	Descripció	Romanents compromesos			Romanents no compromesos		
						Incorporables	No Incorp.	TOTAL	Incorporables	No Incorp.	TOTAL
2020	0	9201	22000	01	Material d'oficina en general	0,00	0,00	0,00	0,00	-1.201,99	-1.201,99
2020	0	9201	22001	01	Prensa, revistes i altres publicacio	0,00	0,00	0,00	0,00	604,00	604,00
2020	0	9201	22100	01	Subministrament electr. edificis púb	0,00	0,00	0,00	0,00	10.450,91	10.450,91
2020	0	9201	22101	01	Subministrament aigua centres públic	0,00	0,00	0,00	0,00	8.676,16	8.676,16
2020	0	9201	22102	01	Subministrament gas Edificis Mpals	0,00	0,00	0,00	0,00	183,00	183,00
2020	0	9201	22103	01	Combustible Generador Refugi	0,00	0,00	0,00	0,00	500,00	500,00
2020	0	9201	22110	01	Productes i articles neteja i endraç	0,00	0,00	0,00	0,00	1.901,65	1.901,65
2020	0	9201	22200	01	Telèfon, serveis generals	0,00	0,00	0,00	0,00	-2.974,36	-2.974,36
2020	0	9201	22201	01	Correus i telecomunicacions	0,00	0,00	0,00	0,00	361,35	361,35
2020	0	9201	22300	01	Transports en general	0,00	0,00	0,00	0,00	750,00	750,00
2020	0	9201	22400	01	Assegurança Responsabilitat Civil	0,00	0,00	0,00	0,00	-6.225,88	-6.225,88
2020	0	9201	22400	02	Assegurances edificis públics.	0,00	0,00	0,00	5.265,23	-146,43	5.118,80
2020	0	9201	22603	01	Publicitat, informació i serv.admtiu	0,00	0,00	0,00	0,00	-375,35	-375,35
2020	0	9201	22603	02	Publicitat de participació ciutadana	0,00	0,00	0,00	0,00	835,00	835,00
2020	0	9201	22603	03	Publicacions diaris oficials a càrre	11,48	0,00	11,48	0,00	-1,48	-1,48
2020	0	9201	22604	01	Despeses jurídiques, notaris, regist	0,00	0,00	0,00	0,00	-1.093,78	-1.093,78
2020	0	9201	22604	02	Indemnització per Responsabilitat Ci	0,00	0,00	0,00	0,00	1.500,00	1.500,00
2020	0	9201	22700	01	Contracte prestació serveis neteja.	0,00	0,00	0,00	0,00	1.049,34	1.049,34
2020	0	9201	22706	01	Serveis de gestoria	0,00	0,00	0,00	0,00	1.676,00	1.676,00
2020	0	9201	22706	02	Serveis d'assistència jurídica	0,00	0,00	0,00	0,00	2.762,50	2.762,50
2020	0	9201	22706	03	Projecte d'auditoria i serveis per D	0,00	0,00	0,00	1.718,20	2.081,80	3.800,00
2020	0	9201	22706	04	AJUNT-PAESC.- Contracte serv. projec	0,00	0,00	0,00	0,00	5.014,65	5.014,65
2020	0	9201	22706	06	Serveis d'assistència informàtica.	0,00	0,00	0,00	0,01	0,00	0,01
2020	0	9201	23020	01	Dietes per assistència a Tribunals i	0,00	0,00	0,00	0,00	-1.261,11	-1.261,11
2020	0	9201	23120	01	Desplaçaments del personal	0,00	0,00	0,00	0,00	1.341,69	1.341,69
2020	0	9201	62500	01	Mobiliari edificis municipals	0,00	0,00	0,00	0,00	-1.303,84	-1.303,84
2020	0	9201	62500	02	Mobiliari taules i cadires, etc	0,00	0,00	0,00	0,00	78,65	78,65
2020	0	9201	62600	01	Adquisició d'equipament informàtic	0,00	0,00	0,00	502,00	7.310,92	7.812,92
2020	0	9202	13000	01	Retribucions laborals, Brigada	0,00	0,00	0,00	0,00	-4.927,23	-4.927,23
2020	0	9202	13000	02	Retribucions laborals, Neteja	0,00	0,00	0,00	0,00	8.811,75	8.811,75
2020	0	9202	13100	01	Personal eventual, Brigada	0,00	0,00	0,00	0,00	5.615,67	5.615,67
2020	0	9202	13100	02	Personal eventual, Neteja	0,00	0,00	0,00	0,00	7.858,33	7.858,33
2020	0	9202	14300	02	CAIB-SOIB.- Visibles 2019-2020	0,00	0,00	0,00	-16.383,20	15.432,43	-950,77
2020	0	9202	14300	03	CAIB-SOIB.- Reactiva 2020-21	0,00	0,00	0,00	0,00	-2.308,28	-2.308,28
2020	0	9202	15000	01	Incentiu productivitat, Brigada	0,00	0,00	0,00	0,00	2.250,56	2.250,56
2020	0	9202	15200	01	Incentiu disponibilitat Brigada	0,00	0,00	0,00	0,00	1.862,58	1.862,58
2020	0	9202	16000	01	CAIB-SOIB.- Visibles 2019-2020	0,00	0,00	0,00	-1.897,78	7.601,05	5.703,27
2020	0	9202	16000	02	CAIB-SOIB.- Dona 2018-2019	0,00	0,00	0,00	15.212,74	0,00	15.212,74
2020	0	9202	21300	01	Manteniment maquinària, estris i mat	0,00	0,00	0,00	0,00	-3.760,15	-3.760,15
2020	0	9202	21400	01	Manteniment vehicles brigada obres	0,00	0,00	0,00	0,00	2.889,40	2.889,40

ROMANENT DE CRÈDIT

Exer.	Org.	Prog.	Econ.	Sp.	Descripció	Romanents compromesos			Romanents no compromesos		
						Incorporables	No Incorp.	TOTAL	Incorporables	No Incorp.	TOTAL
2020	0	9202	22103	01	Combustible vehicles i maquinari mun	0,00	0,00	0,00	0,00	5.787,79	5.787,79
2020	0	9202	22104	01	Vestuari personal serveis mantenimen	0,00	0,00	0,00	0,00	-4.290,21	-4.290,21
2020	0	9202	22400	01	Assegurances vehicles, brigada serve	0,00	0,00	0,00	0,00	2.061,48	2.061,48
2020	0	9202	22699	01	Altres despeses diverses, serv. Comu	0,00	0,00	0,00	0,00	-1.871,41	-1.871,41
2020	0	924	48000	01	Aportació veïns de Biniamar	0,00	0,00	0,00	0,00	1.000,00	1.000,00
2020	0	924	48000	02	Aportació veïns de Moscarí	0,00	0,00	0,00	0,00	1.000,00	1.000,00
2020	0	924	48000	03	Aportació veïns de Selva	0,00	0,00	0,00	0,00	1.000,00	1.000,00
2020	0	924	48000	04	Aportació veïns de Caimari	0,00	0,00	0,00	0,00	1.000,00	1.000,00
2020	0	929	50000	01	FONS CONTINGÈNCIA. Art. 31 Llei Orgà	0,00	0,00	0,00	0,00	21.400,00	21.400,00
2020	0	929	50000	02	FONS CONTINGÈNCIA. Art. 31 Llei Orgà	0,00	0,00	0,00	0,00	7.000,00	7.000,00
2020	0	931	12000	01	Retribucions Bàsiques, Adm. Financer	0,00	0,00	0,00	0,00	153,76	153,76
2020	0	931	12100	01	Retribucions Compl. Adm. Financera	0,00	0,00	0,00	0,00	-165,20	-165,20
2020	0	931	13000	01	Retribucions laborals, Adm. Financer	0,00	0,00	0,00	0,00	-405,82	-405,82
2020	0	931	22708	01	ATIB.- Serveis recaptació municipal	0,00	0,00	0,00	0,00	78.000,00	78.000,00
2020	0	931	35200	01	Interessos d'ajornament fres. de pro	0,00	0,00	0,00	0,00	10,00	10,00
2020	0	931	35900	01	Altres despeses financeres	0,00	0,00	0,00	0,00	-572,51	-572,51
2020	0	933	61900	01	IFS rehabilitació, repar. i millora	0,00	0,00	0,00	217.757,96	0,00	217.757,96
2020	0	933	62700	02	Ajunt.- Projecte millora accessib. E	0,00	0,00	0,00	0,00	29,82	29,82
2020	0	943	46300	01	Aportació Mancomunitat Raiguer	0,00	0,00	0,00	0,00	422.000,00	422.000,00
2020	0	943	46300	02	Aportació Mancomunitat Raiguer - CIM	0,00	0,00	0,00	0,00	34.611,06	34.611,06
2020	0	943	46600	01	Aportació a la FEMP i altres agrupac	0,00	0,00	0,00	0,00	25,87	25,87
2020	0	943	46700	01	Aportació al T.I.C. Mallorca	0,00	0,00	0,00	0,00	3.661,28	3.661,28
TOTAL						1.899,55	0,00	1.899,55	381.111,97	1.994.047,04	2.375.159,01

2) Pressupost d'ingressos

a) Procés de gestió

La informació sobre els drets anul·lats, cancel·lats i sobre la recaptació neta dels ingressos reconeguts en el pressupost de l'exercici 2020, es mostren en els següents quadres:

a.1.) Drets Anul·lats

SITUACIÓ D'INGRESSOS. PRESSUPOST D'EXERCICI CORRENT

Procés de gestió : Drets anul.lats (Resum General per Ap.Press. (IGAE; per econòmica))

Econ.	Descripció	Anul.lació de liquidacions	Ajornament i fraccionament	Devolució d'ingressos	Total drets anul.lats
11200	Impost sobre béns immobles. Béns immobles de naturalesa rústica.	0,00	0,00	57,95	57,95
11300	Impost sobre béns immobles. Béns immobles de naturalesa urbana.	0,00	0,00	3.686,84	3.686,84
11500	Impost sobre vehicles de tracció mecànica.	0,00	0,00	119,42	119,42
29000	Impost sobre construccions, instal·lacions i obres.	0,00	0,00	12.907,97	12.907,97
30200	Servei de recollida d'escombraries.	0,00	0,00	428,52	428,52
32100	Llicències urbanístiques.	0,00	0,00	701,56	701,56
33100	Taxa per entrada de vehicles.	0,00	0,00	100,00	100,00
34900	Altres preus públics.	0,00	0,00	65,00	65,00
34901	Altres preus públics.	0,00	0,00	852,00	852,00
34903	Altres preus públics.	0,00	0,00	85,00	85,00
34904	Altres preus públics.	0,00	0,00	135,00	135,00
38901	Altres reintegraments d'operacions corrents.	0,00	0,00	32,72	32,72
39120	Multes per infraccions de l'Ordenança de circulació.	0,00	0,00	300,00	300,00
42000	Participació en els tributs de l'Estat.	0,00	0,00	12.087,32	12.087,32
45060	Altres transferències corrents en compliment de convenis subscrits amb la comunitat autònoma.	0,00	0,00	2.629,32	2.629,32
46100	De diputacions, consells o cabildos.	0,00	0,00	1.167,13	1.167,13
46107	De diputacions, consells o cabildos.	0,00	0,00	3.850,00	3.850,00
TOTAL		0,00	0,00	39.205,75	39.205,75

a.2.) Drets Cancel·lats

Llistat sense dades

a.3.) Recaptació neta

SITUACIÓ D'INGRESSOS. PRESSUPOST D'EXERCICI CORRENT

Procés de gestió : Recaptació neta (Resum General per Ap.Press. (IGAE; per econòmica))

Econ.	Descripció	Recaptació total	Devolucions d'ingrés	Recaptació neta
11200	Impost sobre béns immobles. Béns immobles de naturalesa rústica.	25.075,04	57,95	25.017,09
11300	Impost sobre béns immobles. Béns immobles de naturalesa urbana.	1.237.590,47	3.686,84	1.233.903,63
11301	Altes IBI de naturalesa urbana.	22.007,73	0,00	22.007,73
11500	Impost sobre vehicles de tracció mecànica.	173.815,87	119,42	173.696,45
11600	Impost sobre increment del valor dels terrenys de naturalesa urbana.	36.136,56	0,00	36.136,56
13000	Impost sobre activitats econòmiques.	4.329,78	0,00	4.329,78
13001	Impost sobre activitats econòmiques.	9.478,33	0,00	9.478,33
29000	Impost sobre construccions, instal·lacions i obres.	298.958,18	12.907,97	286.050,21
30000	Servei de proveïment d'aigua.	3.022,50	0,00	3.022,50
30200	Servei de recollida d'escombraries.	404.473,48	428,52	404.044,96
31300	Taxa serveis escola de futbol	180,00	0,00	180,00
31301	Serveis esportius.	1.675,35	0,00	1.675,35
31900	Taxa sobre bodes civils	1.080,00	0,00	1.080,00
32100	Llicències urbanístiques.	41.874,76	701,56	41.173,20
32500	Taxa per expedició de documents.	9.722,30	0,00	9.722,30
32600	Taxa per retirada de vehicles.	380,00	0,00	380,00
32900	Altres taxes per la realització d'activitats de competència local.	213,94	0,00	213,94
33100	Taxa per entrada de vehicles.	7.710,94	100,00	7.610,94
33200	Taxa per utilització privativa o aprofitament especial per empreses explotadores de serveis de subministraments.	28.765,27	0,00	28.765,27
33500	Taxa per ocupació de la via pública amb terrasses.	62,00	0,00	62,00
33501	Taxa per ocupació de la via pública amb terrasses.	126,30	0,00	126,30
33600	Taxa per ocupació de la via pública amb suspensió temporal del trànsit rodat.	7.492,63	0,00	7.492,63
33800	Compensació de Telefónica de España, SA.	15.605,93	0,00	15.605,93
34900	Altres preus públics.	32.262,50	65,00	32.197,50
34901	Altres preus públics.	1.040,00	852,00	188,00
34903	Altres preus públics.	395,00	85,00	310,00
34904	Altres preus públics.	102,75	135,00	-32,25
36000	Vendes.	65,00	0,00	65,00
38900	Altres reintegraments d'operacions corrents.	7.307,88	0,00	7.307,88
38901	Altres reintegraments d'operacions corrents.	2.954,44	32,72	2.921,72
38903	Altres reintegraments d'operacions corrents.	1.050,00	0,00	1.050,00
39120	Multes per infraccions de l'Ordenança de circulació.	27.298,64	300,00	26.998,64
39190	Altres multes i sancions.	132,00	0,00	132,00

SITUACIÓ D'INGRESSOS. PRESSUPOST D'EXERCICI CORRENT

Procés de gestió : Recaptació neta (Resum General per Ap.Press. (IGAE; per econòmica))

Econ.	Descripció	Recaptació total	Devolucions d'ingrés	Recaptació neta
39211	Recàrrec de constrenyiment.	5.665,27	0,00	5.665,27
39300	Interessos de demora.	8.551,48	0,00	8.551,48
39800	Indemnitzacions d'assegurances de no-vida.	1.300,00	0,00	1.300,00
39900	Altres ingressos diversos.	1.483,40	0,00	1.483,40
39902	Altres ingressos diversos.	30,00	0,00	30,00
39904	Altres ingressos diversos.	244,00	0,00	244,00
42000	Participació en els tributs de l'Estat.	725.975,19	12.087,32	713.887,87
42090	Altres transferències corrents de l'Administració General de l'Estat.	2.012,05	0,00	2.012,05
45002	Transferències corrents en compliment de convenis subscrits amb la comunitat autònoma en matèria de serveis socials i polítiques	1.680,00	0,00	1.680,00
45030	Transferències corrents en compliment de convenis subscrits amb la comunitat autònoma en matèria d'educació.	37.830,51	0,00	37.830,51
45050	Transferències corrents en compliment de convenis subscrits amb la comunitat autònoma en matèria d'ocupació i desenvolupament lo	48.269,14	0,00	48.269,14
45060	Altres transferències corrents en compliment de convenis subscrits amb la comunitat autònoma.	58.652,49	2.629,32	56.023,17
45080	Altres subvencions corrents de l'administració general de la comunitat autònoma.	150.012,34	0,00	150.012,34
46100	De diputacions, consells o cabildos.	0,00	1.167,13	-1.167,13
46101	De diputacions, consells o cabildos.	16.153,52	0,00	16.153,52
46103	De diputacions, consells o cabildos.	2.276,01	0,00	2.276,01
46104	De diputacions, consells o cabildos.	217,00	0,00	217,00
46105	De diputacions, consells o cabildos.	525,50	0,00	525,50
46106	De diputacions, consells o cabildos.	25.046,80	0,00	25.046,80
46107	De diputacions, consells o cabildos.	9.000,00	3.850,00	5.150,00
46108	De diputacions, consells o cabildos.	4.074,68	0,00	4.074,68
48000	De famílies i institucions sense fins de lucre.	3.610,50	0,00	3.610,50
52000	Interessos de dipòsits.	6.564,37	0,00	6.564,37
54100	Arrendaments de finques urbanes.	4.989,20	0,00	4.989,20
76100	De diputacions, consells o cabildos.	12.750,00	0,00	12.750,00
76102	De diputacions, consells o cabildos.	21.503,88	0,00	21.503,88
76104	De diputacions, consells o cabildos.	19.603,63	0,00	19.603,63
TOTAL		3.570.406,53	39.205,75	3.531.200,78

b) Devolucions d'ingressos

Les devolucions d'ingressos realitzades durant l'exercici, es presenten en el quadre següent.

SITUACIÓ D'INGRESSOS. PRESSUPOST D'EXERCICI CORRENT

Devolucions d'ingressos (Resum General per Ap.Press. (IGAE; per econòmica))

Econ.	Descripció	Pdts. de pagament a 1 de Gener	Modificacions al saldo inicial i anul.lacions	Reconegudes en l'exercici	Total devolucions reconegudes	Prescripcions	Pagades en l'exercici	Pendents de pagament
11200	Impost sobre béns immobles. Béns immobles de naturales	0,00	0,00	57,95	57,95	0,00	57,95	0,00
11300	Impost sobre béns immobles. Béns immobles de naturales	0,00	0,00	3.686,84	3.686,84	0,00	3.686,84	0,00
11500	Impost sobre vehicles de tracció mecànica.	0,00	0,00	119,42	119,42	0,00	119,42	0,00
29000	Impost sobre construccions, instal.lacions i obres.	0,00	0,00	12.907,97	12.907,97	0,00	12.907,97	0,00
30200	Servei de recollida d'escombraries.	0,00	0,00	428,52	428,52	0,00	428,52	0,00
32100	Llicències urbanístiques.	0,00	0,00	701,56	701,56	0,00	701,56	0,00
33100	Taxa per entrada de vehicles.	0,00	0,00	100,00	100,00	0,00	100,00	0,00
33501	Taxa per ocupació de la via pública amb terrasses.	0,00	0,00	24,00	24,00	0,00	0,00	24,00
34900	Altres preus públics.	0,00	0,00	65,00	65,00	0,00	65,00	0,00
34901	Altres preus públics.	0,00	0,00	852,00	852,00	0,00	852,00	0,00
34903	Altres preus públics.	0,00	0,00	85,00	85,00	0,00	85,00	0,00
34904	Altres preus públics.	0,00	0,00	135,00	135,00	0,00	135,00	0,00
38901	Altres reintegraments d'operacions corrents.	0,00	0,00	32,72	32,72	0,00	32,72	0,00
39120	Multes per infraccions de l'Ordenança de circulació.	0,00	0,00	300,00	300,00	0,00	300,00	0,00
42000	Participació en els tributs de l'Estat.	0,00	0,00	12.087,32	12.087,32	0,00	12.087,32	0,00
45030	Transferències corrents en compliment de convenis subs	0,00	0,00	1.580,02	1.580,02	0,00	0,00	1.580,02
45050	Transferències corrents en compliment de convenis subs	423,74	0,00	0,00	423,74	0,00	0,00	423,74
45060	Altres transferències corrents en compliment de conven	0,00	0,00	2.629,32	2.629,32	0,00	2.629,32	0,00
46100	De diputacions, consells o cabildos.	0,00	0,00	1.167,13	1.167,13	0,00	1.167,13	0,00
46107	De diputacions, consells o cabildos.	0,00	0,00	3.850,00	3.850,00	0,00	3.850,00	0,00
59900	Altres ingressos patrimonials.	4,47	0,00	0,00	4,47	0,00	0,00	4,47
76102	De diputacions, consells o cabildos.	914,19	0,00	0,00	914,19	0,00	0,00	914,19
	TOTAL	1.342,40	0,00	40.809,77	42.152,17	0,00	39.205,75	2.946,42

c) Compromisos d'ingrés

Els compromisos d'ingrés vigents durant l'exercici han estat:

Llistat sense dades

24.2. Exercicis tancats

A continuació es presenta la informació relativa a les obligacions y a la gestió dels drets procedents de pressupostos tancats.

1) Pressupost de despeses. Obligacions de pressupostos tancats

El detall de les obligacions reconegudes pendents de pagar procedents de pressupostos tancats és:

SITUACIÓ DE DESPESES. PRESSUPOST EXERCICIS TANCATS

Obligacions de pressupostos tancats (Resum General per Ap.Press. (IGAE; per ex./orgànica/programa/econòmica))

Exer.	Org.	Prog.	Econ.	Descripció	Obligacions inicials	Modificacions saldo inicial i anul.lacions	Total obligacions	Prescripcions	Pagaments realitzats	Obligacions pdt. de pagament
2014	0	341	22799	Altres treballs realitzats per altres empreses i profe	322,42	0,00	322,42	0,00	0,00	322,42
2018	0	132	22699	Altres despeses diverses.	103,60	0,00	103,60	0,00	103,60	0,00
2018	0	231	48000	A famílies i institucions sense fins de lucre.	70,00	0,00	70,00	0,00	70,00	0,00
2018	0	338	22699	Altres despeses diverses.	20,00	0,00	20,00	0,00	20,00	0,00
2018	0	9201	22101	Aigua.	0,00	-223,75	-223,75	0,00	-223,75	0,00
2019	0	132	21400	Elements de transport.	356,01	0,00	356,01	0,00	356,01	0,00
2019	0	132	22400	Primes d'assegurances.	100,19	0,00	100,19	0,00	100,19	0,00
2019	0	133	21000	Infraestructures i béns naturals.	931,70	0,00	931,70	0,00	931,70	0,00
2019	0	135	22400	Primes d'assegurances.	228,96	0,00	228,96	0,00	228,96	0,00
2019	0	1532	21000	Infraestructures i béns naturals.	32,04	0,00	32,04	0,00	32,04	0,00
2019	0	1622	22700	Neteja i acondiciament.	3.556,99	0,00	3.556,99	0,00	3.556,99	0,00
2019	0	164	21200	Edificis i altres construccions.	805,06	0,00	805,06	0,00	805,06	0,00
2019	0	165	21000	Infraestructures i béns naturals.	11.675,19	0,00	11.675,19	0,00	11.675,19	0,00
2019	0	165	22100	Energia elèctrica.	6.297,97	0,00	6.297,97	0,00	6.297,97	0,00
2019	0	171	21000	Infraestructures i béns naturals.	1.211,21	0,00	1.211,21	0,00	1.211,21	0,00
2019	0	221	16008	Assistència medicofarmacèutica.	153,32	0,00	153,32	0,00	153,32	0,00
2019	0	231	22100	Energia elèctrica.	1.438,62	0,00	1.438,62	0,00	1.438,62	0,00
2019	0	231	22602	Publicitat i propaganda.	1.437,00	0,00	1.437,00	0,00	1.437,00	0,00
2019	0	231	48000	A famílies i institucions sense fins de lucre.	4.162,64	0,00	4.162,64	0,00	4.162,64	0,00
2019	0	311	48000	A famílies i institucions sense fins de lucre.	1.000,00	0,00	1.000,00	0,00	1.000,00	0,00
2019	0	323	21200	Edificis i altres construccions.	16.326,44	0,00	16.326,44	0,00	16.326,44	0,00
2019	0	327	48000	A famílies i institucions sense fins de lucre.	10.726,66	0,00	10.726,66	0,00	10.726,66	0,00
2019	0	334	20200	Arrendaments d'edificis i altres construccions.	1.815,00	0,00	1.815,00	0,00	0,00	1.815,00
2019	0	334	21200	Edificis i altres construccions.	1.994,06	0,00	1.994,06	0,00	1.994,06	0,00
2019	0	334	48000	A famílies i institucions sense fins de lucre.	7.500,00	1.500,00	9.000,00	0,00	4.500,00	4.500,00
2019	0	337	22609	Activitats culturals i esportives.	194,26	0,00	194,26	0,00	194,26	0,00
2019	0	338	22699	Altres despeses diverses.	13.359,16	0,00	13.359,16	0,00	12.784,16	575,00
2019	0	342	21200	Edificis i altres construccions.	7.375,63	0,00	7.375,63	0,00	7.375,63	0,00
2019	0	342	22100	Energia elèctrica.	1.823,40	0,00	1.823,40	0,00	1.823,40	0,00
2019	0	4311	22699	Altres despeses diverses.	1.864,90	0,00	1.864,90	0,00	1.864,90	0,00
2019	0	454	21000	Infraestructures i béns naturals.	778,14	0,00	778,14	0,00	778,14	0,00
2019	0	912	22601	Atencions protocol·làries i representatives.	732,08	0,00	732,08	0,00	732,08	0,00
2019	0	912	23000	Dels membres dels òrgans de govern.	390,00	0,00	390,00	0,00	0,00	390,00

SITUACIÓ DE DESPESES. PRESSUPOST EXERCICIS TANCATS

Obligacions de pressupostos tancats (Resum General per Ap.Press. (IGAE; per ex./orgànica/programa/econòmica))

Exer.	Org.	Prog.	Econ.	Descripció	Obligacions inicials	Modificacions saldo inicial i anul.lacions	Total obligacions	Prescripcions	Pagaments realitzats	Obligacions ppts. de pagament
2019	0	9201	16200	Formació i perfeccionament del personal.	225,00	0,00	225,00	0,00	225,00	0,00
2019	0	9201	21300	Maquinària, instal.lacions tècniques i utilitatge.	774,93	0,00	774,93	0,00	774,93	0,00
2019	0	9201	21500	Mobiliari.	70,18	0,00	70,18	0,00	70,18	0,00
2019	0	9201	21600	Equips per a processos d'informació.	4.652,93	0,00	4.652,93	0,00	4.652,93	0,00
2019	0	9201	22000	Ordinari no inventariable.	782,97	0,00	782,97	0,00	782,97	0,00
2019	0	9201	22100	Energia elèctrica.	1.885,62	0,00	1.885,62	0,00	1.885,62	0,00
2019	0	9201	22110	Productes de neteja i acondiciament.	898,95	0,00	898,95	0,00	898,95	0,00
2019	0	9201	22200	Serveis de telecomunicacions.	868,54	0,00	868,54	0,00	868,54	0,00
2019	0	9201	22201	Postals.	85,61	0,00	85,61	0,00	85,61	0,00
2019	0	9201	22700	Neteja i acondiciament.	6.279,00	0,00	6.279,00	0,00	6.279,00	0,00
2019	0	9201	22706	Estudis i treballs tècnics.	4.259,20	0,00	4.259,20	0,00	4.259,20	0,00
2019	0	9202	21300	Maquinària, instal.lacions tècniques i utilitatge.	1.902,99	0,00	1.902,99	0,00	1.902,99	0,00
2019	0	9202	21400	Elements de transport.	2.813,91	0,00	2.813,91	0,00	2.813,91	0,00
2019	0	9202	22103	Combustibles i carburants.	729,44	0,00	729,44	0,00	729,44	0,00
2019	0	9202	22400	Primes d'assegurances.	673,31	0,00	673,31	0,00	673,31	0,00
2019	0	9202	22699	Altres despeses diverses.	580,80	0,00	580,80	0,00	580,80	0,00
2019	0	924	48000	A famílies i institucions sense fins de lucre.	1.000,00	0,00	1.000,00	0,00	1.000,00	0,00
2019	0	943	46300	A mancomunitats.	52.508,54	0,00	52.508,54	0,00	52.508,54	0,00
2019	0	943	46700	A consorcis.	4.550,00	0,00	4.550,00	0,00	4.550,00	0,00
TOTAL					184.324,57	1.276,25	185.600,82	0,00	177.998,40	7.602,42

2) Drets a cobrar de pressupostos tancats

El detall dels drets reconeguts pendents de cobrar d'exercicis tancats, es presenta a continuació.

a) Drets pendents de cobrament totals

SITUACIÓ D'INGRESSOS. PRESSUPOST D'EXERCICIS TANCATS

Drets a cobrar de ptes. tancats. Drets pdnts. de cobrament totals (Resum General per Ap.Press. (IGAE; per exercici/econòmica))

Exer.	Econ.	Descripció	Pendents de cobrament inicial	Modificacions saldo inicial	Total drets anul.lats	Total drets cancel.lats	Recaptació	Pendents de cobrament
2006	11300	Impost sobre béns immobles. Béns immobles de naturalesa urbana.	439,06	0,00	0,00	0,00	0,00	439,06
2006	11500	Impost sobre vehicles de tracció mecànica.	89,52	89,52	0,00	0,00	89,52	89,52
2006	30200	Servei de recollida d'escombraries.	265,00	232,81	0,00	0,00	232,81	265,00
2007	11300	Impost sobre béns immobles. Béns immobles de naturalesa urbana.	1.164,11	-469,63	0,00	0,00	0,00	694,48
2007	11500	Impost sobre vehicles de tracció mecànica.	159,97	159,97	0,00	0,00	159,97	159,97
2007	30200	Servei de recollida d'escombraries.	480,66	0,00	0,00	0,00	0,00	480,66
2008	11300	Impost sobre béns immobles. Béns immobles de naturalesa urbana.	1.241,02	0,00	0,00	0,00	0,00	1.241,02
2008	11500	Impost sobre vehicles de tracció mecànica.	280,01	280,01	0,00	0,00	280,01	280,01
2008	30200	Servei de recollida d'escombraries.	573,26	6,00	0,00	0,00	0,00	579,26
2008	39900	Altres ingressos diversos.	50,00	0,00	0,00	0,00	0,00	50,00
2009	11300	Impost sobre béns immobles. Béns immobles de naturalesa urbana.	3.654,72	-965,14	0,00	54,29	0,00	2.635,29
2009	11500	Impost sobre vehicles de tracció mecànica.	1.168,40	335,84	0,00	0,00	338,97	1.165,27
2009	30200	Servei de recollida d'escombraries.	2.882,86	0,00	0,00	1.465,91	0,00	1.416,95
2010	11200	Impost sobre béns immobles. Béns immobles de naturalesa rústica.	20,12	20,12	0,00	0,00	20,12	20,12
2010	11300	Impost sobre béns immobles. Béns immobles de naturalesa urbana.	9.516,09	-0,03	0,00	213,55	1.392,65	7.909,86
2010	11500	Impost sobre vehicles de tracció mecànica.	4.382,02	0,00	0,00	0,00	0,00	4.382,02
2010	13000	Impost sobre activitats econòmiques.	2.050,73	1.904,67	0,00	0,00	2.050,73	1.904,67
2010	30200	Servei de recollida d'escombraries.	1.910,14	555,62	0,00	1.124,55	0,00	1.341,21
2011	11200	Impost sobre béns immobles. Béns immobles de naturalesa rústica.	31,24	20,12	0,00	0,00	31,24	20,12
2011	11300	Impost sobre béns immobles. Béns immobles de naturalesa urbana.	7.652,13	66,18	0,00	1.118,81	1.132,15	5.467,35
2011	11500	Impost sobre vehicles de tracció mecànica.	3.198,29	508,73	0,00	50,88	79,01	3.577,13
2011	13000	Impost sobre activitats econòmiques.	646,76	292,08	0,00	0,00	292,08	646,76
2011	29000	Impost sobre construccions, instal·lacions i obres.	7.462,76	0,00	0,00	0,00	0,00	7.462,76
2011	30200	Servei de recollida d'escombraries.	3.682,39	0,00	0,00	1.247,15	821,95	1.613,29
2011	33200	Taxa per utilització privativa o aprofitament especial per empreses explotadores de serveis de subministraments.	749,17	0,00	0,00	0,00	0,00	749,17
2011	38904	Altres reintegraments d'operacions corrents.	1.809,70	0,00	0,00	0,00	914,76	894,94
2011	39902	Altres ingressos diversos.	175,00	0,00	0,00	0,00	0,00	175,00
2012	11200	Impost sobre béns immobles. Béns immobles de naturalesa rústica.	55,80	20,12	0,00	0,00	55,80	20,12
2012	11300	Impost sobre béns immobles. Béns immobles de naturalesa urbana.	12.446,46	1.016,38	0,00	1.258,01	81,35	12.123,48
2012	11500	Impost sobre vehicles de tracció mecànica.	3.136,17	741,29	0,00	353,89	0,00	3.523,57
2012	13000	Impost sobre activitats econòmiques.	32,35	614,41	0,00	0,00	0,00	646,76
2012	30200	Servei de recollida d'escombraries.	4.515,79	0,00	0,00	1.124,55	554,38	2.836,86
2012	33200	Taxa per utilització privativa o aprofitament especial per empreses explotadores de serveis de subministraments.	4.207,36	0,00	0,00	0,00	0,00	4.207,36
2012	38900	Altres reintegraments d'operacions corrents.	2.827,04	0,00	0,00	2.827,04	0,00	0,00

SITUACIÓ D'INGRESSOS. PRESSUPOST D'EXERCICIS TANCATS

Drets a cobrar de ptes. tancats. Drets pdnts. de cobrament totals (Resum General per Ap.Press. (IGAE; per exercici/econòmica))

Exer.	Econ.	Descripció	Pendents de cobrament inicial	Modificacions saldo inicial	Total drets anul.lats	Total drets cancel.lats	Recaptació	Pendents de cobrament
2012	38904	Altres reintegraments d'operacions corrents.	6.286,04	0,00	0,00	0,00	0,00	6.286,04
2012	38906	Altres reintegraments d'operacions corrents.	4.830,32	0,00	0,00	0,00	0,00	4.830,32
2012	39100	Multes per infraccions urbanístiques.	100,00	0,00	0,00	0,00	0,00	100,00
2012	45002	Transferències corrents en compliment de convenis subscrits amb la comunitat autònoma en matèria de serveis socials i polítiques d'igualtat.	3.000,00	0,00	0,00	0,00	0,00	3.000,00
2013	11200	Impost sobre béns immobles. Béns immobles de naturalesa rústica.	56,20	8,19	0,00	6,95	26,20	31,24
2013	11300	Impost sobre béns immobles. Béns immobles de naturalesa urbana.	17.913,10	0,00	0,00	1.507,15	883,79	15.522,16
2013	11500	Impost sobre vehicles de tracció mecànica.	3.202,72	716,14	0,00	824,75	212,65	2.881,46
2013	30200	Servei de recollida d'escombraries.	6.263,09	0,00	0,00	1.378,47	864,82	4.019,80
2013	31201	Taxa serveis escoletes municipals.	148,65	0,00	0,00	0,00	0,00	148,65
2013	33200	Taxa per utilització privativa o aprofitament especial per empreses explotadores de serveis de subministraments.	378,10	0,00	0,00	0,00	0,00	378,10
2013	38905	Altres reintegraments d'operacions corrents.	5.069,41	0,00	0,00	0,00	0,00	5.069,41
2013	39100	Multes per infraccions urbanístiques.	11.734,64	0,00	0,00	0,00	1.200,00	10.534,64
2013	39211	Recàrrec de constrenyiment.	7,00	0,00	0,00	0,00	0,00	7,00
2013	55000	De concessions administratives amb contraprestació periòdica.	2.312,77	0,00	0,00	0,00	2.312,77	0,00
2013	59900	Altres ingressos patrimonials.	1.015,00	0,00	0,00	0,00	0,00	1.015,00
2014	11200	Impost sobre béns immobles. Béns immobles de naturalesa rústica.	55,24	97,07	0,00	6,95	0,00	145,36
2014	11300	Impost sobre béns immobles. Béns immobles de naturalesa urbana.	43.189,79	7.071,89	0,00	1.405,19	16.676,51	32.179,98
2014	11500	Impost sobre vehicles de tracció mecànica.	5.165,05	1.266,33	0,00	1.015,57	513,77	4.902,04
2014	13000	Impost sobre activitats econòmiques.	358,94	614,41	0,00	0,00	0,00	973,35
2014	30200	Servei de recollida d'escombraries.	8.083,13	0,00	0,00	2.492,66	1.210,16	4.380,31
2014	33200	Taxa per utilització privativa o aprofitament especial per empreses explotadores de serveis de subministraments.	1.313,99	0,00	0,00	0,00	0,00	1.313,99
2014	38905	Altres reintegraments d'operacions corrents.	9.746,19	0,00	0,00	0,00	0,00	9.746,19
2014	39100	Multes per infraccions urbanístiques.	56.869,96	0,00	0,00	0,00	1.029,42	55.840,54
2014	39211	Recàrrec de constrenyiment.	303,29	0,00	0,00	0,00	0,00	303,29
2014	45002	Transferències corrents en compliment de convenis subscrits amb la comunitat autònoma en matèria de serveis socials i polítiques d'igualtat.	225,27	0,00	0,00	0,00	0,00	225,27
2014	45050	Transferències corrents en compliment de convenis subscrits amb la comunitat autònoma en matèria d'ocupació i desenvolupament local.	82.563,51	0,00	0,00	2.481,22	80.082,29	0,00
2014	54101	Arrendaments de finques urbanes.	4.830,92	0,00	0,00	3.265,49	1.565,43	0,00
2015	11200	Impost sobre béns immobles. Béns immobles de naturalesa rústica.	0,00	236,72	0,00	0,00	0,00	236,72
2015	11300	Impost sobre béns immobles. Béns immobles de naturalesa urbana.	32.008,17	0,03	0,00	2.404,18	7.901,68	21.702,34
2015	11500	Impost sobre vehicles de tracció mecànica.	6.219,93	2.004,57	0,00	1.278,49	635,72	6.310,29
2015	13000	Impost sobre activitats econòmiques.	66,86	614,41	0,00	0,00	21,65	659,62
2015	29000	Impost sobre construccions, instal·lacions i obres.	2.162,40	0,00	0,00	0,00	1.706,94	455,46
2015	30200	Servei de recollida d'escombraries.	8.836,82	0,00	0,00	1.616,62	2.773,71	4.446,49
2015	33200	Taxa per utilització privativa o aprofitament especial per empreses explotadores de serveis de subministraments.	860,24	0,00	0,00	0,00	0,00	860,24

SITUACIÓ D'INGRESSOS. PRESSUPOST D'EXERCICIS TANCATS

Drets a cobrar de ptes. tancats. Drets pdnts. de cobrament totals (Resum General per Ap.Press. (IGAE; per exercici/econòmica))

Exer.	Econ.	Descripció	Pendents de cobrament inicial	Modificacions saldo inicial	Total drets anul.lats	Total drets cancel.lats	Recaptació	Pendents de cobrament
2015	34900	Altres preus públics.	450,00	0,00	0,00	0,00	140,00	310,00
2015	38905	Altres reintegraments d'operacions corrents.	6.130,70	0,00	0,00	0,00	0,00	6.130,70
2015	39100	Multes per infraccions urbanístiques.	67.657,93	0,00	0,00	0,00	6.430,69	61.227,24
2015	45050	Transferències corrents en compliment de convenis subscrits amb la comunitat autònoma en matèria d'ocupació i desenvolupament local.	61.480,09	0,00	0,00	10.917,35	50.562,74	0,00
2015	45060	Altres transferències corrents en compliment de convenis subscrits amb la comunitat autònoma.	12.760,31	0,00	0,00	5.065,04	7.695,27	0,00
2015	46104	De diputacions, consells o cabildos.	1.062,32	0,00	0,00	0,00	0,00	1.062,32
2015	54101	Arrendaments de finques urbanes.	3.622,95	0,00	0,00	3.120,25	502,70	0,00
2016	11200	Impost sobre béns immobles. Béns immobles de naturalesa rústica.	869,27	47,86	0,00	307,69	84,21	525,23
2016	11300	Impost sobre béns immobles. Béns immobles de naturalesa urbana.	35.011,48	614,37	0,00	3.777,19	3.837,25	28.011,41
2016	11500	Impost sobre vehicles de tracció mecànica.	4.397,22	5.064,73	0,00	2.216,51	475,50	6.769,94
2016	30200	Servei de recollida d'escombraries.	6.583,24	1.749,76	0,00	1.787,30	1.278,94	5.266,76
2016	33100	Taxa per entrada de vehicles.	109,00	-41,00	0,00	0,00	9,00	59,00
2016	33200	Taxa per utilització privativa o aprofitament especial per empreses explotadores de serveis de subministraments.	585,78	0,00	0,00	0,00	0,00	585,78
2016	38904	Altres reintegraments d'operacions corrents.	930,37	0,00	0,00	0,00	0,00	930,37
2016	38905	Altres reintegraments d'operacions corrents.	8.093,26	0,00	0,00	0,00	0,00	8.093,26
2016	39100	Multes per infraccions urbanístiques.	51.052,34	0,00	0,00	0,00	0,00	51.052,34
2016	46101	De diputacions, consells o cabildos.	1.540,39	0,00	0,00	0,00	0,00	1.540,39
2016	46105	De diputacions, consells o cabildos.	998,25	0,00	0,00	0,00	0,00	998,25
2017	11200	Impost sobre béns immobles. Béns immobles de naturalesa rústica.	1.021,16	329,18	0,00	342,03	165,87	842,44
2017	11300	Impost sobre béns immobles. Béns immobles de naturalesa urbana.	52.761,16	10.067,54	0,00	6.446,78	3.216,50	53.165,42
2017	11500	Impost sobre vehicles de tracció mecànica.	1.909,11	4.699,26	0,00	1.909,11	0,00	4.699,26
2017	11600	Impost sobre increment del valor dels terrenys de naturalesa urbana.	2.026,45	0,00	0,00	0,00	0,00	2.026,45
2017	30200	Servei de recollida d'escombraries.	2.256,86	6.436,05	0,00	1.469,02	787,84	6.436,05
2017	33100	Taxa per entrada de vehicles.	0,00	109,00	0,00	0,00	0,00	109,00
2017	33200	Taxa per utilització privativa o aprofitament especial per empreses explotadores de serveis de subministraments.	1.054,98	0,00	0,00	0,00	0,00	1.054,98
2017	33500	Taxa per ocupació de la via pública amb terrasses.	944,45	0,00	0,00	0,00	0,00	944,45
2017	33501	Taxa per ocupació de la via pública amb terrasses.	968,64	0,00	0,00	0,00	0,00	968,64
2017	33800	Compensació de Telefónica de España, SA.	296,57	0,00	0,00	0,00	0,00	296,57
2017	34900	Altres preus públics.	1.184,09	0,00	0,00	0,00	0,00	1.184,09
2017	38905	Altres reintegraments d'operacions corrents.	4.618,13	0,00	0,00	0,00	0,00	4.618,13
2017	39900	Altres ingressos diversos.	166,72	0,00	0,00	0,00	0,00	166,72
2018	11200	Impost sobre béns immobles. Béns immobles de naturalesa rústica.	4.019,13	-2.889,32	0,00	450,48	794,56	-115,23
2018	11300	Impost sobre béns immobles. Béns immobles de naturalesa urbana.	126.150,16	-58.562,06	0,00	4.702,28	19.689,97	43.195,85
2018	11500	Impost sobre vehicles de tracció mecànica.	45.223,98	-15.628,66	0,00	8.100,97	9.912,00	11.582,35
2018	11600	Impost sobre increment del valor dels terrenys de naturalesa urbana.	1.733,14	0,00	0,00	0,00	0,00	1.733,14

SITUACIÓ D'INGRESSOS. PRESSUPOST D'EXERCICIS TANCATS

Drets a cobrar de ptes. tancats. Drets pdnts. de cobrament totals (Resum General per Ap.Press. (IGAE; per exercici/econòmica))

Exer.	Econ.	Descripció	Pendents de cobrament inicial	Modificacions saldo inicial	Total drets anul.lats	Total drets cancel.lats	Recaptació	Pendents de cobrament
2018	13000	Impost sobre activitats econòmiques.	1.926,32	-1.926,32	0,00	0,00	0,00	0,00
2018	30200	Servei de recollida d'escombraries.	25.314,83	4.860,04	0,00	2.911,85	11.156,22	16.106,80
2018	33100	Taxa per entrada de vehicles.	1.373,92	-1.279,96	0,00	0,00	713,94	-619,98
2018	33200	Taxa per utilització privativa o aprofitament especial per empreses explotadores de serveis de subministraments.	1.334,39	0,00	0,00	0,00	0,00	1.334,39
2018	33500	Taxa per ocupació de la via pública amb terrasses.	421,44	0,00	0,00	0,00	0,00	421,44
2018	33501	Taxa per ocupació de la via pública amb terrasses.	118,80	0,00	0,00	0,00	0,00	118,80
2018	38904	Altres reintegraments d'operacions corrents.	697,09	0,00	0,00	0,00	0,00	697,09
2018	38905	Altres reintegraments d'operacions corrents.	9.449,93	0,00	0,00	0,00	0,00	9.449,93
2018	45030	Transferències corrents en compliment de convenis subscrits amb la comunitat autònoma en matèria d'educació.	22.224,82	0,00	0,00	0,00	0,00	22.224,82
2018	45060	Altres transferències corrents en compliment de convenis subscrits amb la comunitat autònoma.	128,19	0,00	0,00	0,00	0,00	128,19
2018	45080	Altres subvencions corrents de l'administració general de la comunitat autònoma.	3.367,00	0,00	0,00	0,00	0,00	3.367,00
2018	46103	De diputacions, consells o cabildos.	702,20	0,00	0,00	0,00	0,00	702,20
2018	46104	De diputacions, consells o cabildos.	1.268,00	0,00	0,00	0,00	1.268,00	0,00
2018	46105	De diputacions, consells o cabildos.	2.272,50	98,00	0,00	0,00	2.370,50	0,00
2018	46107	De diputacions, consells o cabildos.	3.697,20	0,00	0,00	0,00	0,00	3.697,20
2018	46108	De diputacions, consells o cabildos.	12.000,00	0,00	0,00	0,00	0,00	12.000,00
2018	46110	De diputacions, consells o cabildos.	1.750,00	0,00	0,00	0,00	0,00	1.750,00
2018	54100	Arrendaments de finques urbanes.	966,38	0,00	0,00	966,38	0,00	0,00
2018	55000	De concessions administratives amb contraprestació periòdica.	20.877,58	223,75	0,00	0,00	8.182,37	12.918,96
2019	11200	Impost sobre béns immobles. Béns immobles de naturalesa rústica.	2.927,62	-279,54	0,00	8,20	1.582,86	1.057,02
2019	11300	Impost sobre béns immobles. Béns immobles de naturalesa urbana.	200.674,48	0,00	0,00	7.816,53	128.437,74	64.420,21
2019	11500	Impost sobre vehicles de tracció mecànica.	58.992,85	0,00	0,00	664,46	33.927,68	24.400,71
2019	13000	Impost sobre activitats econòmiques.	2.325,67	-292,08	0,00	0,00	1.706,09	327,50
2019	30200	Servei de recollida d'escombraries.	44.865,42	-1.439,95	0,00	3.584,92	22.118,28	17.722,27
2019	33100	Taxa per entrada de vehicles.	1.208,80	-534,16	0,00	0,00	448,36	226,28
2019	33200	Taxa per utilització privativa o aprofitament especial per empreses explotadores de serveis de subministraments.	2.356,51	0,00	0,00	0,00	1.687,54	668,97
2019	33500	Taxa per ocupació de la via pública amb terrasses.	235,20	0,00	0,00	0,00	0,00	235,20
2019	33501	Taxa per ocupació de la via pública amb terrasses.	488,40	0,00	0,00	0,00	0,00	488,40
2019	33502	Taxa per ocupació de la via pública amb terrasses.	2.175,00	0,00	0,00	0,00	0,00	2.175,00
2019	34900	Altres preus públics.	5.842,37	0,00	0,00	0,00	4.285,87	1.556,50
2019	34904	Altres preus públics.	74,00	0,00	0,00	0,00	0,00	74,00
2019	38902	Altres reintegraments d'operacions corrents.	757,16	0,00	0,00	0,00	757,16	0,00
2019	39800	Indemnitzacions d'assegurances de no-vida.	3.791,85	0,00	0,00	0,00	0,00	3.791,85
2019	45002	Transferències corrents en compliment de convenis subscrits amb la comunitat autònoma en matèria de serveis socials i polítiques d'igualtat.	7.071,88	0,00	0,00	0,00	7.071,88	0,00

SITUACIÓ D'INGRESSOS. PRESSUPOST D'EXERCICIS TANCATS

Drets a cobrar de ptos. tancats. Drets pdnts. de cobrament totals (Resum General per Ap.Press. (IGAE; per exercici/econòmica))

Exer.	Econ.	Descripció	Pendents de cobrament inicial	Modificacions saldo inicial	Total drets anul.lats	Total drets cancel.lats	Recaptació	Pendents de cobrament
2019	45030	Transferències corrents en compliment de convenis subscrits amb la comunitat autònoma en matèria d'educació.	31.790,64	0,00	0,00	0,00	31.790,64	0,00
2019	45080	Altres subvencions corrents de l'administració general de la comunitat autònoma.	24.326,86	0,00	0,00	0,00	24.317,40	9,46
2019	46101	De diputacions, consells o cabildos.	6.385,84	0,00	0,00	0,00	6.385,84	0,00
2019	46102	De diputacions, consells o cabildos.	8.511,79	0,00	0,00	0,00	8.511,79	0,00
2019	46103	De diputacions, consells o cabildos.	3.886,75	0,00	0,00	0,00	3.886,75	0,00
2019	46105	De diputacions, consells o cabildos.	10.000,00	0,00	0,00	0,00	10.000,00	0,00
2019	46106	De diputacions, consells o cabildos.	12.882,46	0,00	0,00	0,00	12.879,57	2,89
2019	46107	De diputacions, consells o cabildos.	860,00	-435,00	0,00	0,00	425,00	0,00
2019	46108	De diputacions, consells o cabildos.	1.351,90	0,00	0,00	0,00	0,00	1.351,90
2019	46109	De diputacions, consells o cabildos.	1.658,50	0,00	0,00	0,00	0,00	1.658,50
2019	46110	De diputacions, consells o cabildos.	156,90	0,00	0,00	0,00	0,00	156,90
2019	46112	De diputacions, consells o cabildos.	2.783,00	0,00	0,00	0,00	2.783,00	0,00
2019	46113	De diputacions, consells o cabildos.	324,50	0,00	0,00	0,00	324,50	0,00
2019	55000	De concessions administratives amb contraprestació periòdica.	44.325,42	0,00	0,00	0,00	0,00	44.325,42
2019	75060	Altres transferències de capital en compliment de convenis subscrits amb la comunitat autònoma.	17.378,54	0,00	0,00	0,00	0,00	17.378,54
2019	75080	Altres transferències de capital de l'administració general de la comunitat autònoma.	10.425,80	0,00	0,00	0,00	10.425,80	0,00
TOTAL			1.538.529,17	-30.949,68	0,00	97.086,66	571.172,83	839.320,00

b) Drets anul·lats

Llistat sense dades

c) Drets cancel·lats

SITUACIÓ D'INGRESSOS. PRESSUPOST D'EXERCICIS TANCATS

Drets a cobrar de pressupostos tancats. Drets cancel·lats (Resum General per Ap.Press. (IGAE; per exercici/econòmica))

Exer.	Econ.	Descripció	Cobraments en espècie	Insolvències	Prescripcions	Altres causes	Total drets cancel·lats
2009	11300	Impost sobre béns immobles. Béns immobles de naturalesa urbana.	0,00	54,29	0,00	0,00	54,29
2009	30200	Servei de recollida d'escombraries.	0,00	1.465,91	0,00	0,00	1.465,91
2010	11300	Impost sobre béns immobles. Béns immobles de naturalesa urbana.	0,00	213,55	0,00	0,00	213,55
2010	30200	Servei de recollida d'escombraries.	0,00	1.124,55	0,00	0,00	1.124,55
2011	11300	Impost sobre béns immobles. Béns immobles de naturalesa urbana.	0,00	1.118,81	0,00	0,00	1.118,81
2011	11500	Impost sobre vehicles de tracció mecànica.	0,00	50,88	0,00	0,00	50,88
2011	30200	Servei de recollida d'escombraries.	0,00	1.247,15	0,00	0,00	1.247,15
2012	11300	Impost sobre béns immobles. Béns immobles de naturalesa urbana.	0,00	1.258,01	0,00	0,00	1.258,01
2012	11500	Impost sobre vehicles de tracció mecànica.	0,00	353,89	0,00	0,00	353,89
2012	30200	Servei de recollida d'escombraries.	0,00	1.124,55	0,00	0,00	1.124,55
2012	38900	Altres reintegraments d'operacions corrents.	0,00	2.827,04	0,00	0,00	2.827,04
2013	11200	Impost sobre béns immobles. Béns immobles de naturalesa rústica.	0,00	6,95	0,00	0,00	6,95
2013	11300	Impost sobre béns immobles. Béns immobles de naturalesa urbana.	0,00	1.507,15	0,00	0,00	1.507,15
2013	11500	Impost sobre vehicles de tracció mecànica.	0,00	824,75	0,00	0,00	824,75
2013	30200	Servei de recollida d'escombraries.	0,00	1.378,47	0,00	0,00	1.378,47
2014	11200	Impost sobre béns immobles. Béns immobles de naturalesa rústica.	0,00	6,95	0,00	0,00	6,95
2014	11300	Impost sobre béns immobles. Béns immobles de naturalesa urbana.	0,00	1.405,19	0,00	0,00	1.405,19
2014	11500	Impost sobre vehicles de tracció mecànica.	0,00	1.015,57	0,00	0,00	1.015,57
2014	30200	Servei de recollida d'escombraries.	0,00	2.492,66	0,00	0,00	2.492,66
2014	45050	Transferències corrents en compliment de convenis subscrits amb la comunitat autònoma en matèria d'ocupació i desenvolupament local.	0,00	2.481,22	0,00	0,00	2.481,22
2014	54101	Arrendaments de finques urbanes.	0,00	3.265,49	0,00	0,00	3.265,49
2015	11300	Impost sobre béns immobles. Béns immobles de naturalesa urbana.	0,00	2.404,18	0,00	0,00	2.404,18
2015	11500	Impost sobre vehicles de tracció mecànica.	0,00	1.278,49	0,00	0,00	1.278,49
2015	30200	Servei de recollida d'escombraries.	0,00	1.616,62	0,00	0,00	1.616,62
2015	45050	Transferències corrents en compliment de convenis subscrits amb la comunitat autònoma en matèria d'ocupació i desenvolupament local.	0,00	10.917,35	0,00	0,00	10.917,35
2015	45060	Altres transferències corrents en compliment de convenis subscrits amb la comunitat autònoma.	0,00	5.065,04	0,00	0,00	5.065,04
2015	54101	Arrendaments de finques urbanes.	0,00	3.120,25	0,00	0,00	3.120,25
2016	11200	Impost sobre béns immobles. Béns immobles de naturalesa rústica.	0,00	307,69	0,00	0,00	307,69
2016	11300	Impost sobre béns immobles. Béns immobles de naturalesa urbana.	0,00	3.777,19	0,00	0,00	3.777,19
2016	11500	Impost sobre vehicles de tracció mecànica.	0,00	2.216,51	0,00	0,00	2.216,51
2016	30200	Servei de recollida d'escombraries.	0,00	1.787,30	0,00	0,00	1.787,30
2017	11200	Impost sobre béns immobles. Béns immobles de naturalesa rústica.	0,00	342,03	0,00	0,00	342,03
2017	11300	Impost sobre béns immobles. Béns immobles de naturalesa urbana.	0,00	6.446,78	0,00	0,00	6.446,78
2017	11500	Impost sobre vehicles de tracció mecànica.	0,00	1.909,11	0,00	0,00	1.909,11
2017	30200	Servei de recollida d'escombraries.	0,00	1.469,02	0,00	0,00	1.469,02

SITUACIÓ D'INGRESSOS. PRESSUPOST D'EXERCICIS TANCATS

Drets a cobrar de pressupostos tancats. Drets cancel·lats (Resum General per Ap.Press. (IGAE; per exercici/econòmica))

Exer.	Econ.	Descripció	Cobraments en espècie	Insolvències	Prescripcions	Altres causes	Total drets cancel·lats
2018	11200	Impost sobre béns immobles. Béns immobles de naturalesa rústica.	0,00	450,48	0,00	0,00	450,48
2018	11300	Impost sobre béns immobles. Béns immobles de naturalesa urbana.	0,00	4.702,28	0,00	0,00	4.702,28
2018	11500	Impost sobre vehicles de tracció mecànica.	0,00	8.100,97	0,00	0,00	8.100,97
2018	30200	Servei de recollida d'escombraries.	0,00	2.911,85	0,00	0,00	2.911,85
2018	54100	Arrendaments de finques urbanes.	0,00	966,38	0,00	0,00	966,38
2019	11200	Impost sobre béns immobles. Béns immobles de naturalesa rústica.	0,00	8,20	0,00	0,00	8,20
2019	11300	Impost sobre béns immobles. Béns immobles de naturalesa urbana.	0,00	7.816,53	0,00	0,00	7.816,53
2019	11500	Impost sobre vehicles de tracció mecànica.	0,00	664,46	0,00	0,00	664,46
2019	30200	Servei de recollida d'escombraries.	0,00	3.584,92	0,00	0,00	3.584,92
TOTAL			0,00	97.086,66	0,00	0,00	97.086,66

3) Variació de resultats pressupostaris d'exercicis anteriors

Les variacions d'obligacions i drets a cobrar de pressupostos tancats, han suposat modificacions dels imports calculats com a resultat pressupostari en exercicis anteriors. L'impacte d'aquestes modificacions sobre els resultats d'exercicis anteriors es presenta en el quadre següent.

VARIACIÓ DE RESULTATS PRESSUPOSTARIS D'EX. ANTERIORS a 31/12/2020

	TOTAL VARIACIÓ DRETS	TOTAL VARIACIÓ OBLIGACIONS	VARIACIÓ DE RESULTATS PRESSUPOSTARIS D'EX. ANTERIORS
a) Operacions corrents	-128.036,34	1.276,25	-129.312,59
b) Operacions de capital	0,00	0,00	0,00
1. TOTAL VARIACIÓ OPERACIONS NO FINANCERES (a + b)	-128.036,34	1.276,25	-129.312,59
c) Actius financers	0,00	0,00	0,00
d) Passius financers	0,00	0,00	0,00
2. TOTAL VARIACIÓ OPERACIONS FINANCERES (c + d)	0,00	0,00	0,00
TOTAL (1+2)	-128.036,34	1.276,25	-129.312,59

24.3. Exercicis posteriors

1) Compromisos de despesa a càrrec de pressupostos d'exercicis posteriors

Els compromisos de despesa adquirits durant l'exercici, així com en els precedents, imputables a pressupostos d'exercicis successius, presenten el següent detall.

Llistat sense dades

2) Compromisos d'ingrés a càrrec de pressupostos d'exercicis posteriors

Els compromisos d'ingrés concertats durant l'exercici, així com els concertats en exercicis anteriors, que tinguin repercussió en pressupostos d'exercicis posteriors, presenten el següent detall.

Llistat sense dades

24.4. Execució de projectes de despesa

Informació individualitzada dels projectes de despesa que estan en execució a 1 de gener o que s'han iniciat en l'exercici, amb el detall següent:

1) Resum d'execució

PRESSUPOST DE DESPESES

EXECUCIÓ DE PROJECTES DE DESPESES. 1. RESUM D'EXECUCIÓ

Projecte	Subprojecte	Denominació	Any	Duració (anys)	Despesa prevista	Despesa compromesa	OBLIGACIONS RECONEGUDES		Total	Despesa pendent de realitzar	Finançament afectat
							Inicial	En l'exercici			
007	01	* Mallorca Rural.- 1er Conveni laboral, activitats forestals	2014	7	65.531,55	65.531,55	65.531,55	0,00	65.531,55	0,00	42.912,83
007	02	* Mallorca Rural.- 2n Conveni laboral, activitats forestals	2014	7	47.502,57	47.502,57	47.502,57	0,00	47.502,57	0,00	37.169,46
001	01	* CAIB.- Condicionament vial d'entrada a Selva	2019	3	314.377,90	314.377,90	308.932,90	5.445,00	314.377,90	0,00	296.203,70
001	02	* CIM-ACM.- Actuacions competència Mpal. 2018-2020	2019	3	200.156,70	200.156,70	178.652,82	21.503,88	200.156,70	0,00	200.156,70
002	01	* CAIB.- Fons seguretat pública 2019/2020	2019	2	34.752,66	34.752,66	34.752,66	0,00	34.752,66	0,00	34.752,66
003	01	* CAIB.- Projectes foment i suport a la igualtat 2019-2020	2019	2	4.065,50	4.065,50	1.900,00	2.165,50	4.065,50	0,00	3.200,00
003	02	* CIM-IMAS.- Ajudes famílies risc social 2019 (UGN)	2019	2	6.366,62	6.366,62	6.366,62	0,00	6.366,62	0,00	6.385,84
003	03	* CIM-IMAS.- Pla Suport Psicosocial 2019	2019	2	8.511,79	8.511,79	8.511,79	0,00	8.511,79	0,00	8.511,79
003	04	* CIM-SSCB.- Serveis Socials Comunitaris Bàsics (Antic PPB)	2019	2	70.490,54	70.490,54	70.490,54	0,00	70.490,54	0,00	70.490,54
004	01	* CAIB.- Subvenció cost Sr. batle 2019	2019	2	50.448,25	50.448,25	50.448,25	0,00	50.448,25	0,00	52.088,84
004	02	* SOIB.- Joves qualificats sector públic 2019-2020	2019	2	92.701,19	92.701,19	51.042,74	41.658,45	92.701,19	0,00	76.278,40
004	03	* CAIB-SOIB Dona 2019-2020	2019	3	44.095,89	44.095,89	5.551,88	38.544,01	44.095,89	0,00	43.144,40
004	04	* CAIB-SOIB.- Visibles 2019-2020	2019	2	33.338,00	33.338,00	9.353,75	23.984,25	33.338,00	0,00	32.387,23
005	01	* CIM.- Subv.esdev.turíst, Fires Ses Herbes'19	2019	2	11.147,16	11.147,16	11.147,16	0,00	11.147,16	0,00	6.774,27
006	01	* CAIB.- Subv. sostenibilitat escoles 2019	2019	2	31.790,64	31.790,64	31.790,64	0,00	31.790,64	0,00	31.790,64
006	02	* CAIB.- Projecte interv. recerca mat juvenut 2019-20-21	2019	3	5.296,50	5.296,50	1.765,50	3.531,00	5.296,50	0,00	6.050,00
006	03	* CIM.- Subv. CACIM Línia I - Catàleg activ. culturals 2018-21	2019	3	4.351,90	4.351,90	4.351,90	0,00	4.351,90	0,00	4.351,90
006	04	* CIM.- Subv. CACIM Línia II - Catàleg activ.culturals 2018-21	2019	3	4.658,50	4.658,50	4.658,50	0,00	4.658,50	0,00	4.658,50
006	05	* CIM.- Subv. CACIM Línia III - Catàleg activ.cultur. 2018-20	2019	3	1.031,90	1.031,90	1.031,90	0,00	1.031,90	0,00	1.031,90
006	06	* CIM.- CACIM Línia I - Catàl.activ.cult.(teatre/dansa) 19-20	2019	2	2.528,90	2.528,90	0,00	2.528,90	2.528,90	0,00	2.276,01
006	07	* CIM.-CACIM Línia II-Cat.act.cult.(música,cinema,expos.)19-20	2019	3	3.339,60	3.339,60	0,00	3.339,60	3.339,60	0,00	6.000,00
006	08	* CIM.- CACIM Línia III - Cat.act.cult.(foment lectura) 19-20	2019	3	1.339,80	1.339,80	324,50	1.015,30	1.339,80	0,00	1.620,00

PRESSUPOST DE DESPESES

EXECUCIÓ DE PROJECTES DE DESPESES. 1. RESUM D'EXECUCIÓ

Projecte	Subprojecte	Denominació	Any	Duració (anys)	Despesa prevista	Despesa compromesa	OBLIGACIONS RECONEGUDES		Total	Despesa pendent de realitzar	Finançament afectat
							Inicial	En l'exercici			
007	02	* CIM.- Subv. serv. projecte i gestió web mediambiental (Pacte	2019	3	18.256,48	18.256,48	18.256,48	0,00	18.256,48	0,00	12.500,00
008	01	* CIM.- Subvenció activitats felins assilvestrats	2019	2	3.886,75	3.886,75	3.886,75	0,00	3.886,75	0,00	3.886,75
009	01	* CIM.- Subv. suport jovent 2019	2019	2	860,00	860,00	860,00	0,00	860,00	0,00	425,00
001	01	* CAIB.- Remodelació Plaça Major de Selva	2020	2	4.356,00	4.356,00	0,00	4.356,00	4.356,00	0,00	0,00
001	02	* CIM-ACM.- Actuacions competència Mpal. 2019-2020	2020	2	132.696,40	132.696,40	0,00	132.696,40	132.696,40	0,00	19.603,63
002	01	* CAIB.- Fons seguretat pública 2020/2021	2020	2	13.051,00	13.051,00	0,00	13.051,00	13.051,00	0,00	13.964,98
003	01	* CIM.- Ajudes infants activitat esportives d'estiu	2020	1	5.150,00	5.150,00	0,00	5.150,00	5.150,00	0,00	5.150,00
003	02	* CIM-IMAS.- UR-COVID-19 - Ajudes famílies risc social 2020	2020	1	16.153,52	16.153,52	0,00	16.153,52	16.153,52	0,00	16.153,52
003	03	* CIM-IMAS. UGN-PSICOS. 202021.- Implementació serveis especials	2020	2	14.897,63	14.897,63	0,00	14.897,63	14.897,63	0,00	14.897,63
003	04	* CIM-IMAS. UGN-COVID 2020	2020	2	6.385,84	6.385,84	0,00	6.385,84	6.385,84	0,00	6.385,84
003	05	* Aportació col·laboració despeses Serveis Socials	2020	1	2.000,00	2.000,00	0,00	2.000,00	2.000,00	0,00	0,00
004	01	* CAIB-SOIB.- Reactiva 2020-21	2020	2	3.172,92	3.172,92	0,00	3.172,92	3.172,92	0,00	3.172,92
004	02	* CAIB.- Subvenció cost Dedicació Exclusiva 2020	2020	1	52.109,72	52.109,72	0,00	52.109,72	52.109,72	0,00	52.109,72
005	01	* CIM.- Subv. suport serv. municipals inform. turística 2020	2020	1	4.074,68	4.074,68	0,00	4.074,68	4.074,68	0,00	4.074,68
006	01	* CIM.- Fons inv.equip.culturals,bibliot/arxiu/focos Es Centre	2020	2	5.973,47	5.973,47	0,00	5.973,47	5.973,47	0,00	4.257,96
006	02	* CAIB.- Conveni sostenibilitat Escoles Municipals 2020	2020	1	33.298,84	33.298,84	0,00	33.298,84	33.298,84	0,00	33.298,84
006	03	* CIM.- Subv. activ. culturals 2020 (llibre i música antiga)	2020	2	24.400,94	24.400,94	0,00	24.400,94	24.400,94	0,00	12.000,00
007	01	* CIM.- Contracte serv. projecte i gestió web mediamb. (Pacte	2020	1	37.998,71	37.998,71	0,00	37.998,71	37.998,71	0,00	37.796,80
007	02	* CAIB-FOGAIBA.- Subv. manteniment Comuna Caimari	2020	1	17.560,33	17.560,33	0,00	17.560,33	17.560,33	0,00	14.400,00
007	03	* CAIB-CBAT.- Adquisició i execució nou Parc Etnològic 2018	2020	2	279.085,79	279.085,79	0,00	279.085,79	279.085,79	0,00	279.085,79
TOTAL					1.713.193,08	1.713.193,08	917.111,40	796.081,68	1.713.193,08	0,00	1.501.399,67

2) Anualitats pendents

PRESSUPOST DE DESPESES

EXECUCIÓ DE PROJECTES DE DESPESES. 2.ANUALITATS PENDENTS

Any	Projecte	Subprojecte	Denominació	DESPESA PENDENT DE REALITZAR			Anys successius
				2021	2022	2023	
2014	007	01	Mallorca Rural.- 1er Conveni laboral, activitats forestals	0,00	0,00	0,00	0,00
2014	007	02	Mallorca Rural.- 2n Conveni laboral, activitats forestals	0,00	0,00	0,00	0,00
2019	001	01	CAIB.- Condicionament vial d'entrada a Selva	0,00	0,00	0,00	0,00
2019	001	02	CIM-ACM.- Actuacions competència Mpal. 2018-2020	0,00	0,00	0,00	0,00
2019	002	01	CAIB.- Fons seguretat pública 2019/2020	0,00	0,00	0,00	0,00
2019	003	01	CAIB.- Projectes foment i suport a la igualtat 2019-2020	0,00	0,00	0,00	0,00
2019	003	02	CIM-IMAS.- Ajudes famílies risc social 2019 (UGN)	0,00	0,00	0,00	0,00
2019	003	03	CIM-IMAS.- Pla Suport Psicosocial 2019	0,00	0,00	0,00	0,00
2019	003	04	CIM-SSCB.- Serveis Socials Comunitaris Bàsics (Antic PPB)	0,00	0,00	0,00	0,00
2019	004	01	CAIB.- Subvenció cost Sr. batle 2019	0,00	0,00	0,00	0,00
2019	004	02	SOIB.- Joves qualificats sector públic 2019-2020	0,00	0,00	0,00	0,00
2019	004	03	CAIB-SOIB Dona 2019-2020	0,00	0,00	0,00	0,00
2019	004	04	CAIB-SOIB.- Visibles 2019-2020	0,00	0,00	0,00	0,00
2019	005	01	CIM.- Subv.esdev.turíst, Fires Ses Herbes'19	0,00	0,00	0,00	0,00
2019	006	01	CAIB.- Subv. sostenibilitat escoles 2019	0,00	0,00	0,00	0,00
2019	006	02	CAIB.- Projecte interv, recerca mat joventut 2019-20-21	0,00	0,00	0,00	0,00
2019	006	03	CIM.- Subv. CACIM Línia I - Catàleg activ. culturals 2018-21	0,00	0,00	0,00	0,00
2019	006	04	CIM.- Subv. CACIM Línia II - Catàleg activ.culturals 2018-21	0,00	0,00	0,00	0,00
2019	006	05	CIM.- Subv. CACIM Línia III - Catàleg activ.cultur. 2018-20	0,00	0,00	0,00	0,00
2019	006	06	CIM.- CACIM Línia I - Catàl.activ.cult.(teatre/dansa) 19-20	0,00	0,00	0,00	0,00
2019	006	07	CIM.-CACIM Línia II-Cat.act.cult.(música,cinema,expos.)19-20	0,00	0,00	0,00	0,00
2019	006	08	CIM.- CACIM Línia III - Cat.act.cult.(foment lectura) 19-20	0,00	0,00	0,00	0,00
2019	007	02	CIM.- Subv. serv. projecte i gestió web mediambiental (Pacte	0,00	0,00	0,00	0,00

PRESSUPOST DE DESPESES

EXECUCIÓ DE PROJECTES DE DESPESES. 2.ANUALITATS PENDENTS

Any	Projecte	Subprojecte	Denominació	DESPESA PENDENT DE REALITZAR			Anys successius
				2021	2022	2023	
2019	008	01	CIM.- Subvenció activitats felins assilvestrats	0,00	0,00	0,00	0,00
2019	009	01	CIM.- Subv. suport jovent 2019	0,00	0,00	0,00	0,00
2020	001	01	CAIB.- Remodelació Plaça Major de Selva	0,00	0,00	0,00	0,00
2020	001	02	CIM-ACM.- Actuacions competència Mpal. 2019-2020	0,00	0,00	0,00	0,00
2020	002	01	CAIB.- Fons seguretat pública 2020/2021	0,00	0,00	0,00	0,00
2020	003	01	CIM.- Ajudes infants activitat esportives d'estiu	0,00	0,00	0,00	0,00
2020	003	02	CIM-IMAS.- UR-COVID-19 - Ajudes famílies risc social 2020	0,00	0,00	0,00	0,00
2020	003	03	CIM-IMAS. UGN-PSICOS. 202021.- Implementació serveis especia	0,00	0,00	0,00	0,00
2020	003	04	CIM-IMAS. UGN-COVID 2020	0,00	0,00	0,00	0,00
2020	003	05	Aportació col-laboració despeses Serveis Socials	0,00	0,00	0,00	0,00
2020	004	01	CAIB-SOIB.- Reactiva 2020-21	0,00	0,00	0,00	0,00
2020	004	02	CAIB.- Subvenció cost Dedicació Exclusiva 2020	0,00	0,00	0,00	0,00
2020	005	01	CIM.- Subv. suport serv. municipals inform. turística 2020	0,00	0,00	0,00	0,00
2020	006	01	CIM.- Fons inv.equip.culturals,bibliot/arxiu/focos Es Centre	0,00	0,00	0,00	0,00
2020	006	02	CAIB.- Conveni sostenibilitat Escoles Municipals 2020	0,00	0,00	0,00	0,00
2020	006	03	CIM.- Subv. activ. culturals 2020 (llibre i música antiga)	0,00	0,00	0,00	0,00
2020	007	01	CIM.- Contracte serv. projecte i gestió web mediamb. (Pacte	0,00	0,00	0,00	0,00
2020	007	02	CAIB-FOGAIBA.- Subv. manteniment Comuna Caimari	0,00	0,00	0,00	0,00
2020	007	03	CAIB-CBAT.- Adquisició i execució nou Parc Etnològic 2018	0,00	0,00	0,00	0,00
TOTAL				0,00	0,00	0,00	0,00

24.5. Despeses amb finançament afectat

A continuació s'informa per a cada despesa amb finançament afectat de les desviacions de finançament per agent, tant de l'exercici com acumulades.

DESVIACIONS DE FINANÇAMENT PER AGENT

DESVIACIONS DE FINANÇAMENT

CODI DE DESPESA	DESCRIPCIÓ	AGENT FINANÇADOR			DESVIACIONS DE L'EXERC.		DESVIACIONS ACUMULADES	
		TERCER	APLICACIÓ PRESSUPOSTÀRIA	COEFICIENT FINANÇADOR	POSITIVES	NEGATIVES	POSITIVES	NEGATIVES
2019-001-01	CAIB.- Condicionament vial d'entrada a Selva	Govern de les Illes Balears	2020/0/75060/02	94,22	0,00	5.130,22	0,00	0,00
2019-001-02	CIM-ACM.- Actuacions competència Mpal. 2018-2020	Consell de Mallorca	2020/0/76102/01	100,00	0,00	0,00	0,00	0,00
2019-003-01	CAIB.- Projectes foment i suport a la igualtat 2019-2020	Govern de les Illes Balears	2020/0/45002/01	78,71	0,00	24,49	0,00	0,00
2019-004-02	SOIB.- Joves qualificats sector públic 2019-2020	Govern de les Illes Balears	2020/0/45050/01	27,22	13.895,15	0,00	0,00	0,00
2019-004-03	CAIB-SOIB Dona 2019-2020	Govern de les Illes Balears	2020/0/45002/02	97,84	0,00	119,80	0,00	0,00
2019-004-04	CAIB-SOIB.- Visibles 2019-2020	Govern de les Illes Balears	2020/0/45050/02	69,09	6.462,58	0,00	0,00	0,00
2019-006-02	CAIB.- Projecte interv, recerca mat juventut 2019-20-21	Govern de les Illes Balears	2020/0/45030/02	114,23	498,34	0,00	0,00	0,00
2019-006-06	CIM.- CACIM Línia I - Catàl.activ.cult.(teatre/dansa) 19-20	Consell de Mallorca	2020/0/46103/01	90,00	0,00	0,00	0,00	0,00
2019-006-07	CIM.-CACIM Línia II-Cat.act.cult.(música,cinema,expos.)19-20	Consell de Mallorca	2020/0/46104/01	96,33	0,00	0,00	0,00	0,00
2019-006-08	CIM.- CACIM Línia III - Cat.act.cult.(foment lectura) 19-20	Consell de Mallorca	2020/0/46105/01	96,69	313,77	0,00	0,00	0,00
2020-001-01	CAIB.- Remodelació Plaça Major de Selva	Govern de les Illes Balears	2020/0/75060/01	0,00	0,00	0,00	0,00	0,00
2020-001-02	CIM-ACM.- Actuacions competència Mpal. 2019-2020	Consell de Mallorca	2020/0/76103/01	0,00	0,00	0,00	0,00	0,00
2020-001-02	CIM-ACM.- Actuacions competència Mpal. 2019-2020	Consell de Mallorca	2020/0/76104/01	14,77	0,00	0,00	0,00	0,00
2020-002-01	CAIB.- Fons seguretat pública 2020/2021	Govern de les Illes Balears	2020/0/45080/03	84,95	0,00	0,00	0,00	0,00
2020-002-01	CAIB.- Fons seguretat pública 2020/2021	Govern de les Illes Balears	2020/0/75080/01	22,05	0,00	0,00	0,00	0,00
2020-003-01	CIM.- Ajudes infants activitat esportives d'estiu	Consell de Mallorca	2020/0/46107/01	100,00	0,00	0,00	0,00	0,00
2020-003-02	CIM-IMAS.- UR-COVID-19 - Ajudes famílies risc social 2020	Consell de Mallorca	2020/0/46101/01	100,00	0,00	0,00	0,00	0,00
2020-003-03	CIM-IMAS. UGN-PSICOS. 202021.- Implementació serveis especials	Consell de Mallorca	2020/0/46102/01	100,00	0,00	0,00	0,00	0,00
2020-003-04	CIM-IMAS. UGN-COVID 2020	Consell de Mallorca	2020/0/46109/01	100,00	0,00	0,00	0,00	0,00
2020-003-05	Aportació col·laboració despeses Serveis Socials	Consell de Mallorca	2020/0/48000/02	0,00	0,00	0,00	0,00	0,00
2020-004-01	CAIB-SOIB.- Reactiva 2020-21	Govern de les Illes Balears	2020/0/45050/04	100,00	0,00	0,00	0,00	0,00

DESVIACIONS DE FINANÇAMENT PER AGENT

DESVIACIONS DE FINANÇAMENT

CODI DE DESPESA	DESCRIPCIÓ	AGENT FINANÇADOR			DESVIACIONS DE L'EXERC.		DESVIACIONS ACUMULADES	
		TERCER	APLICACIÓ PRESSUPOSTÀRIA	COEFICIENT FINANÇADOR	POSITIVES	NEGATIVES	POSITIVES	NEGATIVES
2020-004-02	CAIB.- Subvenció cost Dedicació Exclusiva 2020	Govern de les Illes Balears	2020/0/45060/02	100,00	0,00	0,00	0,00	0,00
2020-005-01	CIM.- Subv. suport serv. municipals inform. turística 2020	Consell de Mallorca	2020/0/46108/01	100,00	0,00	0,00	0,00	0,00
2020-006-01	CIM.- Fons inv.equip.culturals,bibliot/arxiu/focos Es Centre	Consell de Mallorca	2020/0/76101/01	71,28	0,00	0,00	0,00	0,00
2020-006-02	CAIB.- Conveni sostenibilitat Escoles Municipals 2020	Govern de les Illes Balears	2020/0/45030/01	100,00	0,00	0,00	0,00	0,00
2020-006-03	CIM.- Subv. activ. culturals 2020 (llibre i música antiga)	Consell de Mallorca	2020/0/46110/01	49,18	0,00	0,00	0,00	0,00
2020-007-01	CIM.- Contracte serv. projecte i gestió web mediamb. (Pacte	Consell de Mallorca	2020/0/46106/01	65,91	0,00	0,00	0,00	0,00
2020-007-01	CIM.- Contracte serv. projecte i gestió web mediamb. (Pacte	Consell de Mallorca	2020/0/76100/01	33,55	0,00	0,00	0,00	0,00
2020-007-02	CAIB-FOGAIBA.- Subv. manteniment Comuna Caimari	Govern de les Illes Balears	2020/0/45060/03	82,00	0,00	0,00	0,00	0,00
2020-007-03	CAIB-CBAT.- Adquisició i execució nou Parc Etnològic 2018	Govern de les Illes Balears	2020/0/75060/05	100,00	0,00	0,00	0,00	0,00
				TOTAL	21.169,84	5.274,51	0,00	0,00

24.6. Romanent de Tresoreria

Informació sobre el romanent de tresoreria segons el següent detall:

En compliment de l'article 193 bis del Text Refós de la Llei d'Hisendes Locals (TRLHL) es comunica el criteri adoptat en la determinació dels drets de difícil o impossible recaptació:

S'han aplicat els límits mínims fixats per l'article 193 bis del TRLRHL descomptant del càlcul els drets pendents de cobrament d'altres Administracions públiques.

ROMANENT DE TRESORERIA a 31/12/2020

COMPONENTS		IMPORTS ANY 2020	IMPORTS ANY ANTERIOR 2019
1. (+) Fons líquids		7.296.051,61	6.266.337,80
2. (+) Drets pendents de cobrament		1.698.189,31	1.547.286,44
(+ del pressupost corrent	850.515,92		510.836,11
(+ de pressupostos tancats	839.320,00		1.027.693,06
(+ d'operacions no pressupostàries	8.353,39		8.757,27
3. (-) Obligacions pendents de pagament		191.983,26	293.339,88
(+ del pressupost corrent	126.150,26		183.808,55
(+ de pressupostos tancats	7.602,42		516,02
(+ d'operacions no pressupostàries	58.230,58		109.015,31
4. (+) Partides pendents d'aplicació		-784.298,80	-427.694,51
(-) cobraments efectuats pendents d'aplicació definitiva	786.261,72		439.548,20
(+) pagaments efectuats pendents d'aplicació definitiva	1.962,92		11.853,69
I. Romanent de tresoreria total (1 + 2 - 3 + 4)		8.017.958,86	7.092.589,85
II. Saldos de cobrament dubtós		478.079,56	469.642,35
III. Excés de finançament afectat		0,00	2.261,41
IV. Romanent de tresoreria per a despeses generals (I - II - III)		7.539.879,30	6.620.686,09

24.7. Creditors per operations meritedes

CREDITORS PER OPERACIONS MERITADES a 31/12/2020

Compte	Descripció	Import
--------	------------	--------

25. Indicadores financieros, patrimoniales i presupostaris

A continuació es presenten diversos indicadors que mostren l'activitat i la situació de l'entitat des dels punts de vista financer, patrimonial i presupostari.

1) Indicadors financieros i patrimoniales

Permeten conèixer la situació econòmica-financera de l'entitat.

	Total de 01/01 a 31/12
a) INDICADORS FINANCIERS I PATRIMONIALS	
a) LIQUIDITAT IMMEDIATA	7,36
b) LIQUIDITAT A CURT TERMINI	8,59
c) LIQUIDITAT GENERAL	8,59
d) ENDEUTAMENT PER HABITANT	0,00
e) ENDEUTAMENT	0,04
f) RELACIÓ D'ENDEUTAMENT	191,52
g) FLUX DE CAIXA	1,09
h) PERÍODE MITJÀ DE PAGAMENT A CREDITORS COMERCIALS	0,00
i) PERÍODE MITJÀ DE COBRAMENT	120,53
b) j) RÀTIOS DEL COMPTE DEL RESULTAT ECONÒMIC PATRIMONIAL	
c) 1) Estructura dels ingressos	
a) ING. TRIB / IGOR	0,60
b) TRANSFR / IGOR	0,37
c) V i PS / IGOR	0,01
d) Resta IGOR / IGOR	0,02
2) Estructura de les despeses	
a) D. PERS / DGOR	0,50
b) TRANSFC / DGOR	0,15
c) APROV / DGOR	0,00
d) Resta DGOR / DGOR	0,35
3) Cobertura de les despeses corrents	
a) DGOR / IGOR	0,67

2) Indicadors pressupostaris

Permeten conèixer l'evolució i la gestió del pressupost realitzada durant l'exercici.

	Total de 01/01 a 31/12
INDICADORS PRESSUPOSTARIS	
a) Del pressupost de despeses corrents:	
1) EXECUCIÓ DEL PRESSUPOST DE DESPESES	0,69
2) REALITZACIÓ DE PAGAMENTS	0,96
3) DESPESA PER HABITANT	0,00
4) INVERSIÓ PER HABITANT	0,00
5) ESFORÇ INVERSOR	0,15
b) Del pressupost d'ingressos corrent:	
1) EXECUCIÓ DEL PRESSUPOST D'INGRESSOS	0,90
2) REALITZACIÓ DE COBRAMENTS	0,81
3) AUTONOMIA	0,80
4) AUTONOMIA FISCAL	0,61
5) SUPERÀVIT (O DÉFICIT) PER HABITANT	0,00
c) De pressupostos tancats :	
1) REALITZACIÓ DE PAGAMENTS	0,96
2) REALITZACIÓ DE COBRAMENTS	0,38

26. Informació sobre el cost de les activitats

La informació sobre el cost de las activitats s'elabora, almenys, pels serveix i activitats que es financen amb taxes o preus públics.

1) Resum general de costos de l'entitat

Llistat sense dades

2) Resum del cost per elements de les activitats

Llistat sense dades

3) Resum de costos per activitat

Llistat sense dades

4) Resum que relaciona costos i ingressos de les activitats

Llistat sense dades

27. Indicadors de gestió

Els indicadors de gestió son instruments de mesurament elegits com a variables rellevants que informen sobre aspectes globals o concrets de l'entitat, atenent, especialment, l'avaluació de l'eficàcia, l'eficiència i l'economia en la prestació, almenys, dels serveis o activitats finançats amb taxes o preus públics.

1) Indicadors d'eficàcia

Centro coste/agrupación:

Total
de 01/01 a 31/12

.....

2) Indicadors d'eficiència

Centro coste/agrupación:

Total
de 01/01 a 31/12

.....

3) Indicador d'economia

Centro coste/agrupación:

Total
de 01/01 a 31/12

.....

4) Indicador de mitjans de producció

Centro coste/agrupación:

Total
de 01/01 a 31/12

.....

28. Fets posteriors al tancament

La informació a consignar en aquest apartat tracta sobre els següents temes:

Fets posteriors que posen de manifest circumstàncies que ja existien en la data de tancament de l'exercici i que, per aplicació de les normes de registre i valoració, suposen la inclusió d'un ajust en les xifres contingudes en els documents que integren els comptes anuals.

Fets posteriors que posen de manifest circumstàncies que ja existien en la data de tancament de l'exercici que no han suposat, d'acord amb la seva naturalesa, la inclusió d'un ajust en les xifres contingudes en els comptes anuals, si bé la informació continguda en la memòria s'ha de modificar d'acord amb el fet posterior esmentat.

Els fets posteriors que mostrin condicions que no existien al tancament de l'exercici i que siguin tan importants que, si no se subministra informació sobre això, podria afectar la capacitat d'avaluació dels usuaris dels comptes anuals.

Aquest exercici 2020 no s'han produït fets posteriors al tancament.